



Jubiläumsprogramm 1990

- Wochenende
30.12./1.1.90 Skitouren im Noppstal, von Savia aus.
Auch für Anfänger geeignet. (Gerhard Kobermeier)
- Wochenende
13./14.1.90 Langlaufkurs I für Anfänger und Fortgeschrittene
im Loipengebiet von Abtenau / Salzburger Land.
Anmeldung wegen Übernachtung in Pensionen bis
spätestens 6.1.90. (Xaver Heimesch)
- Donnerstag
18.1.90 Filmvortrag von H. Schnellert
"Mit dem Kajak von Grönland bis Kanada"
- Wochenende
20./21.1.90 Skitouren im Zillertal / Kreuzjoch (2556 m) und
Kantnerwendelskopf (2329 m). (Dr. Gerhart Freil)
- Wochenende
27./28.1.90 Skitourenkurs in Verbindung mit Tournee im Kleinen
Waldertal / Stützpunkt: Schwarzwasser-Hütte. (Wolfgang Angermair)
- Sonntag
28.1.90 Langlaufkurs II. Das Ziel wird je nach Schneelage
noch bestimmt. (Dieter Sauerwein)
- Wochenende
3./4.2.90 Langlauf-Wanderung im Bayerischen Wald. (Bernhard Höger)
- Wochenende
10./11.2.90 Lange Skitouren: Katzmannkar - Katzmannkinder /
Berchtesgadener Alpen. (Gerhard Haberle)
- Donnerstag
15.2.90 Gemeinschafts-Film- und Diä-Vortrag:
"Der Berg ruft - wir kommen"
Lustige Bilder und Geschichten aus beinahe
100 Jahren Vereinsgeschichte.
- Wochenende
17./18.2.90 "Nostalgieische" LL-Skitour zum Straubinger Kaub und
Fellhorn / Chiemgau, für stand- und sturzste
Langläufer. Die originalsten Ausrüstungen und (Ver-)
Kleidungen werden prämiert! (Xaver Heimesch)
- Fasching
24.-27.2.90 Skiteufentage im Saratal / Südtirol. (Wolfgang Angermair)

- Wochenende 3./4.3.90 Firnskitouren zum Rastkogel (2762 m) von Süden und Wildkarspitze (3076 m) / Zillertaler Alpen.
(Dr. Gerhart Prell)
- Donnerstag 8.3.90 Jahreshauptversammlung mit Neuwahlen für die Jahre 1990 - 1993.
Beginn 20 Uhr im Pfarrsaal Hl. Geist.
Anträge und Vorschläge bitte 2 Wochen vorher einreichen!
- Wochenende 10./11.3.90 Skitouren im Sellrain: Rietzer Grieskogel (2884 m) und Wechner (2852 m).
(Dr. Gerhart Prell)
- Wochenende 17./18.3.90 Skitouren in der Reichenspitzgruppe, von der Zittauer Hütte (Winterraum) aus.
(Gerhard Habermeier)
- Wochenende 24./25.3.90 Skitouren von Mallnitz aus: Ankogel - Radeckschart (berühmte Nordabfahrt) und Geiselkopf (2974 m).
(Dr. Gerhart Prell)
- Wochenende 31.3./1.4.90 Skitouren: Pollestal (lange Abfahrt!) und Hinterer Seelenkogel (3472 m) / Öztaler Alpen.
(Dr. Gerhart Prell)
- Donnerstag 5.4.90 Dia-Vortrag von Wolfgang Angermeir: "Alpine Aktivitäten 1989"
- Ostern 13.-16.4.90 Skitouren im hinteren Ahrntal, von Kasern aus / Südtirol.
(Gerhard Habermeier)
- Wochenende 28./29.4.90 Große Skitour: Weißkogel (3739 m) vom Matscher Tal aus, Stützpunkt: neue Höllerhütte / Öztaler Alpen.
(Dr. Gerhart Prell)
- 28.4.-1.5.90 oder wer 4 Tage Zeit hat:
Skidurchquerung in den Öztaler Alpen, für konditionsstarke Tourengerher: Liebener Spitze - Langtalereck-Hütte - Hoch-Wilde-Haus - Schalfkogel - Martin-Busch-Hütte.
(Wolfgang Angermeir)
- Wochenende 5./6.5.90 Anspruchsvolle Skitouren zur Dreiherrnspitze (3499 m) und V. Hornspitze (3164 m) vom Ahrntal aus.
(Dr. Gerhart Prell)
- Wochenende 19./20.5.90 Erwachsenen-Kletterkurs für Anfänger und Fortgeschrittene in Konstein, mit vorheriger Theorieeinweisung an der Kletterwand.
(Christian Lang/Fritz v. Philipp)
- Sonntag 20.5.90 Leichte Wanderung zum Schönfeldjoch (1776 m) / Bayer. Voralpen.
(Bernhard Högner)
- Donnerstag 24.5.90 "Vatertags" - Bergtour ins "Blaue".
(Ludwig Keim)

1990

- Sonntag
27.5.90 Tagestour mit Tourenrädern nach Eisbrunn bei Harburg, ca. 80 km, mit "Höhen" und "Tiefen" und durch einsame Wälder.
(Ludwig Reile)
- Wochenende
9./10.6.90 Eistouren mit Ausbildung im Zillertal: Möseler-Firndreieck.
(Gerhard Habermeier)
- Donnerstag
14.6.90 Arber-Rundfahrt mit Rennrädern.
(Ludwig Rietze)
- Wochenende
16./17.6.90 Damen-Radtour: Schöne, leicht sportliche Gepäckfahrt mit dem Tourenrad. An der Altmühl entlang nach Kehlheim, Zelten in Stausacker, Heimfahrt an der Donau entlang.
(Lore Reile)
- Freitag
22.6.90 Sonnwendfeier am Dohlenfels in Konstein, ab 20 Uhr mit Grillwürsten und Getränken (Sitzgelegenheiten mitbringen!).
- Wochenende
23./24.6.90 Eistour zum Olperer (3476 m) von der Geraer Hütte aus / Zillertaler Alpen.
(Alfred Bergbauer)
- oder
- 23./24.6.90 Rennradtour durch die Holledau.
(Ludwig Rietze)
- Wochenende
30.6./1.7.90 Gemeinschaftsbergtour zum Straubinger Haus und Fellhorn, von Reit im Winkl aus (Aufstieg 2 1/2 Std.) Am Sonntag Bergmesse, begleitet von den Neuburger Jagdhornbläsern.
Anmeldung wegen Busreservierung bis spätestens 21.6.
(Xaver Heimisch)
- Wochenende
7./8.7.90 Leichte Klettereien in den Leoganger Steinbergen / Mitterhorn und Dürrhörner von der Passauer Hütte aus.
(Dr. Gerhart Prell)
- Die/Mittw.
10./11.7.90 Bergtouren im Öztaler Geigenkamm: Wildgrat (2974 m) und Fundusfeiler (3080 m) von der Erlanger Hütte aus.
(Ludwig Keim)
- Freitag
13.7.90 8. Neuburger Alpenvereins-Triathlon (500 m Schwimmen im Stepperger Weiher, 15 km Radfahren Tourenräder/ 25 km Rennräder, 5 km Laufen). Gemischte Mannschaften möglich! Start um 18 Uhr. Im Anschluß Einkehr und Siegerehrung im Gasthaus Kimmerling in Stepperg.
(Xaver Heimisch)
- Wochenende
21./22.7.90 Zelttour im Paznauntal, bei der Friedrichshafener Hütte.
(Ludwig Rietze)

- Wochenende 28./29.7.90 Zelttour ins Polleestal mit Puitkogel (3345 m),
 Kletterei I - II / Öztaler Alpen.
 (Dr. Gerhart Prell)
- Wochenende 4./5.8.90 "Nurracher Höhenweg" - Lange und anstrengende
 Bergtour (teilw. Klettersteig) in den Loferer
 Steinbergen.
 (Bernhard Högner)
- Wochenende 11./12.8.90 Zelttour zum Standplatz der ehemaligen Neuburger
 Hütte mit Besteigung des Hocheder (2798 m).
 (Xaver Heimisch)
- Sonntag 19.8.90 Tagestour in den Tannheimer Bergen.
 (Hilmar Nunemann)
- Wochenende 7.-9.9.90 Fahrt zum Klettern, Bergsteigen und Wandern in die
 Fanes-Gruppe in den Dolomiten - Neunerplatte für
 Kletterer.
 (Lang/v. Philipp)
- Samstag 15.9.90 Bergwanderung mit dem Kreisjugendring Neuburg-
 Schrobenhausen zum Spitzstein / Chiemgauer Berge.
 Es wird erwartet, daß die Sektion, wie in den
 Vorjahren etliche erfahrene Bergsteiger als Wander-
 führer stellt.
 (Dr. Gerhart Prell)
- Wochenende 22./23.9.90 Klettern an der "Roten Wand" im Lechquellenge-
 birge.
 (Lang/v. Philipp)
- Wochenende 29./30.9.90 Leichte Klettereien an der Leutascher Dreitorspitze
 und Wettersteingrat (II - III).
 (Dr. Gerhart Prell)
- Wochenende 6./7.10.90 Klettertour am Großen Bratschenkopf-Südpfeiler
 (III - IV+) / Hochkönigstock.
 (Dr. Gerhart Prell)
- Wochenende 13./14.10.90 Herbstliche Bergtouren im Lechtal.
 (Ludwig Rietze)
- Samstag 27.10.90 Festveranstaltungen zur 100 - Jahr - Feier.
 10.00 Uhr: Festakt im Stadttheater
 19.30 Uhr: Festabend mit Tanz im Kolpinghaus
 Einladungen mit Platzreservierung erhalten Sie
 noch gesondert.
- Sonntag 11.11.90 Seniorenbergtour - leichte Bergwanderung -
 das Ziel wird je nach Schneelage noch bestimmt.
 (Xaver Heimisch)
- Donnerstag 13.12.90 Weihnachtsfeier im Pfarrsaal von Hl. Geist.

..... Berg Heil

Nov
1990

Deutscher Alpenverein

Sektion Neuburg a. d. Donau e.V.

gegr. 1870



An alle
Mitglieder und Freunde
der Sektion

8858 Neuburg a. d. Donau
Friedrichstraße 8/10
November 1990

Einladung zur Weihnachtsfeier

am Donnerstag, den 13. Dezember 1990, um 20 Uhr im Pfarrsaal
Hl. Geist
musikalisch umrahmt von Christlne Hacker, Maria Habermeyer
und Ulrich Riegel.
Hans-Werner Gerhard (unser langjähriger Nikolaus) rezitiert:
"Buck-De-Reine aus 50 Jahren Vereinsgeschichte".
Dazu gibt es Glühwein und Stollen.

Winterprogramm 1990/91

- Skilanglauf:** Bei passender Schneelage werden wir Langlauf-Touren in unserer schönen Umgebung durchführen. LL-Kurse werden kurzfristig angeboten durch unsere Fach Übungsleiter Dieter Sauerwein und Xaver Heirisch.
- Wochenende** Vorweihnachtliche Skitour ins Rotwandgebiet / Spitzingsee, mit Übernachtung auf Selbster-sorgerhütte. (Wolfgang Angermelz)
- Sonntag** 21.12.90 Leichte Skitour zum Kirchberg / Teyernauer Berge-Gut für Anfänger geeignet! (Gerhard Habermeyer)
- Jahreswechsel:** Skitouren bei Eisatzen, im Salzburger Land. 29.12.-01.01.91 (Gerhard Habermeyer)
- Donnerstag** 10.01.91 **Diavortrag** von Wolfgang Angermelz: "Aussagen - Jubiläumstour zum Jack Americas". Beginn 20 Uhr im Pfarrsaal Hl. Geist.

- Wochenende Skitouren am Achensee / Hochplatte und Hintere
12./13.01.91 Unnütz (Gerhard Heberleier)
- Wochenende Skitouren in den westlichen Kitzbühler Alpen /
19./20.01.91 Speckspitze und Kastenwandkopf (Dr. Gerhart Prell)
- Skilanglauf-Kurs für Anfänger und Fortgeschrittene in
Reith Winkl. Anmeldung wegen Übernachtung im Gast-
haus bis spätestens 06.01.91. (Dieter Sauerwein/
Xaver Heinrich)
- Wochenende Langlauf-Skitour zum Großen Falkenstein im Bayerischen
26./27.01.91 Wald bei Zwiesel. Für stur- und standfeste Lang-
läufer! (Bernhard Kögner)
- Donnerstag Dia-Vortrag von Xaver Heinrich:
31.01.91 "Sturzflug durchs Jubiläumsjahr 1990",
Beginn 20 Uhr im Pfarrsaal Hl. Geist.
- Wochenende Skitouren von der Hopfgartener Hütte in den Kitz-
02./03.02.91 bühler Alpen /Salzachgeier (Dr. Gerhart Prell)
- Fasching Skitourtag am Offenpaß / Münstertal
09.-12.02.91 (Wolfgang Angermair)
- Sonntag Lempersberg - Ostabfahrt in der Wildschönau.
17.02.91 (Dr. Gerhart Prell)
- Wochenende Skitouren-Kurs für Anfänger und Fortgeschrittenen, in
23./24.02.91 Verbindung mit Skitouren. Das Ziel wird je nach
Schneelage noch bestimmt. (Wolfgang Angermair)
- Donnerstag Dia-Vortrag von Christa Schmid und Wolfgang Angermair:
28.02.91 "Nepal - Kultur und lange Wege",
Beginn 20 Uhr im Pfarrsaal Hl. Geist.
- Donnerstag Jahreshauptversammlung
14.03.91 Beginn 20 Uhr im Pfarrsaal Hl. Geist.
Anträge und Vorschläge bitte 2 Wochen vorher ein-
reichen!
Im Anschluß Filmvortrag von Adolf Fahrenschreibers:
"Blancograt und Mitterhornbesteigung".

Das Programm für Frühjahrsunternehmungen folgt mit der Einladung zur Jahreshauptversammlung.

Nov
1990

Klettertraining

im Fitnessraum der Mehrfachturnhalle an unserer künstlichen Kletterwand.

Trainingszeiten:

Montag 16.00 - 18.00 Uhr

~~Montag~~ Dienstag 17.00 - 19.00 Uhr Jugendklettertraining auch für Neulinge (ab 15 Jahre)

Freitag 18.00 - 21.00 Uhr

Am Freitag ab 19.30 Uhr Zirkeltraining unter Anleitung von Christian Lang (Fitnessraum der Mehrfachturnhalle).

Wöchentlicher Treff

jeweils donnerstags ab 20 Uhr, z. Bt. im Hotel Kempter am Hauptplatz. Hier erfolgt auch die Anmeldung und Besprechung zu sämtlichen Gemeincharterstouren. Wetterbedingte Terminverschiebungen sind jederzeit möglich.

Bitte beachten Sie auch unseren neuen Schaukasten bei Sport Durat und die Anzeigen im Vereinsanzeiger der Neuburger Rundschau.

Die Vorstandschaft wünscht allen Mitgliedern und Freunden der Sektion von Herzen

FRÖHE WEIHNACHTEN

und ein glückliches, unfallfreies Neues Jahr 1991!

Kaver Heimisch
(1. Vorsitzender)

Sonstige Vereinsmitteilungen

Die Sektion leihlt an alle Mitglieder kostenlos folgende Gegenstände aus:

Sämtliche Führerwerke der Ostalpen, AV-Karten, Zelte, Anseilkombinationen, Steigeisen, Eispickel, Steinschlaghelme, Höhenmesser, Lawensenktaufeln und Verschlusstonauehgeräte.

Ausgabe bei unserem Leugwart Peter Voth, Karlsbader Str. 8, Neuburg, Tel. 77 80.

Bitte die ausgeliehenen Gegenstände sofort nach Gebrauch wieder zurückgeben!

Alpinlehrpläne für Ausbildungszwecke sind bei Xaver Heimisch erhältlich.

Beiträge

A-Mitglieder:	DM 60,--	Jugend	DM 15,--
B-Mitglieder	DM 30,--	Kinder	DM 2,--
Junioren	DM 30,--	Aufnahmegebühr:	DM 5,--
		(Kinder befreit)	

Die Vorstandschaft

1. Vorsitzender: Xaver Heimisch, ND, Eiseslwitzg. 6 1/2, Tel. 44252
2. Vorsitzender: Ludwig Rietze, Neuburg, Mozartweg 3, Tel. 8349
- Schatzmeisterin: Christa Schmid, ND, Heinrichshelmstr. 6], Tel. 7824
- Schriftführerin: Sabi Fitsch, Neuburg, Kollachenweg 26, Tel. 47417
- Jugendreferent : Wolfgang Angermair, ND, Wachenheimstr. 96, Tel. 44511

Unsere Fach-Übungsleiter

Skihochtouren:	Wolfgang Angermair Alfred Bergbauer Gerhard Hobermeier Dr. Gerhard Prall
Skilanglauf:	Xaver Heimisch Dieter Sauerwein
Klettern:	Christian Lang
Sportklettern:	Fritz v. Philipp
Jugendleiter:	Matthias Müller Martin Weinländer

Deutscher Alpenverein

Sektion Neuburg a. d. Donau a.V.

per 1990

An alle
Mitglieder und Freunde
der Sektion

6858 Neuburg a. d. Donau
Hauptwalgasse 612
Mai 1991



Mai
1991

Sommerprogramm 1991

- Sonntag** 09.06.91 Naustein-Eise (MIB) - Lauf in den bayerischen Voralpen.
(Dieter Seuchwein)
- Wochenende** 15./16.06.91 Fichtoun im Zellertal: Massaler Ländereck.
(Gerhard Hochmayer)
- Freitag** 21.06.91 Schneidflur im Steinbruch bei Selensand (300 Meter nördlich der Selensander Bahnunterführung): von Neuburg jointly mit der Fahrrad-LG erschlossen! Für Getränke, Grillwurst und Sitzgelegenheiten wird gesorgt.
Mitbringen: Das Klättern im Steinbruch und das Betreten der Böschung ist verboten!
- Wochenende** 29./30.08.91 Bootstour mit IDer-Canadier (die LVA der Donau-Ruder-Club Neuburg zur Verfügung stellt). Ingolstadt - Staustrecke (Zeitplatz mit Gaststätte) - Weidenburg - Gerdelshausen/Isenhardt. Bitte ohne Motor vorher anmelden!
(Xaver Heimesch)
- Sonntag** 08.07.91 Tagesstour im Fahren Kaiser, Fyrländenspitze (1.991 m) - Vorderer Kussalochsee (2.307 m). Anstieg 1) 250 Höhenmeter (PM), ca. 3 1/2 Std. Trittsicherheit erforderlich!
(Albert Föbly)
- Sonntag** 07.07.91 Runnattacke um Nordlinger Ries, ca. 80 Kilometer.
(Gerhard Hognus)
- Freitag** 12.07.91 St. Neuburger Alpenvereins-Triathlon (500 Meter Schwimmen im Steppberger See, 18 km Radfahren "Cocoräder" / 25 km Rennrad / 3 km Gelände für MIB, 5 km Laufen); gemischte Rennschalter sind möglich. Start um 18 Uhr. Im Anschluss Einsatz und Singenfeier in Gethaus-Kapuziner in Stepperg.

- Sonntag Mountain-Bike-Tour im Laubental bei Weißenburg.
14.07.91 (Dieter Sauerwein)
- Wochenende Zelttour im Samnaun mit Wanderung zum Muttler.
20./21.07.91 (Ludwig Pietze)
- Wochenende Zelttour im Geigenkamm, vom Pitztal aus.
27./28.07.91 (Dr. Gerhart Prell)
- Sonntag Rennradtour durch die Holledau, ca. 80 Kilometer.
04.08.91 (Xaver Heimisch)
- Mittw./Do. Klettersteig zur Ellmauer Halt (2.344 m) im Wilden Kaiser.
07./08.08.91 Übernachtung auf der Gruttenhütte. Nur für Geübte!
(Albert Eberle)
- Samstag 3-Gipfel-Rundtour im Tannheimer Tal: Rohnenspitze (1.992 m) -
17.08.91 Ponten (2.044 m) - Bschießer (1.996 m). Gesamtanstieg 972 HM,
ca. 5 Std.. Gute Kondition erforderlich!
(Albert Eberle)
- Wochenende Fahrt in die Schobergruppe nach Kals. Besuch der Glorer Hütte
24./25.08.91 (2.642 m) / Nachbarsektion Eichstätt; Aufstieg 700 HM, ca. 2 Std.
Gipfelziele: Kasteneck (2.824 m) 1 Std., Böses Weibele (3.121 m),
4 Std.
(Xaver Heimisch)
- Samstag Bergwanderung zum Kompar (2.010 m) im Karwendel; Aufstieg
31.08.91 1.000 HM, ca. 4 Std.
(Bernhard Högner)
- Wochenende Klettertouren in der Hornbachgruppe von der Hermann-von-Barth-
07./08.09.91 Hütte (2.131 m) aus; Wolfenberspitzen und Merchs Spitze (II - IV).
(Xaver Heimisch)
- Samstag Bergwanderung mit dem Kreisjugendring Neuburg-Schrobenhausen
14.09.91 zur Rotwand (1.885 m) vom Spitzringsee aus. Die Sektion
stellt wie in den Vorjahren etliche Wanderführer.
(Lissy Reng/Helga Hupe/Albert Eberle)
- Sonntag Mountain-Bike-Tour im Karwendel.
15.09.91 Schwer. (Dieter Sauerwein)

1991

Wochenende Leichte Kletterei im Fernengebirge: Hochstoufen (II - III),
21./22.09.91 (Dr. Gerhart Prell)

Wochenende Mit dem Mountain Bike ins Verwall. Schwere Touren rund um
28./29.09.91 Teufel.
(Dieter Schneider)

Wochenende Mit der Zeit ins Alpbachtal. Gipfelziele: Galtberg,
05./06.10.91 Großer Haal.
(Gerhard Hebermeier)

Wochenende Fahrt ins "Tock Gebirge": Spitznauer-Klettersteig mit Mut-
12./13.10.91 etw. Mostprobe.
(Dr. Gerhart Prell)

Wochenende Herbsttour "zum rothenden Hirsch", Bergwanderungen beim
26./27.10.91 Pfannse und im Lechtal.
(Ludwig Rietzl)

Samstag Herbstwanderung im Iseltal mit gemütlicher Einkehr.
02.11.91 (Ludwig Rietzl)

Donnerstag Vorstandssitzung und Besprechung des Winterprogramms.
07.11.91 Beginn: 19.30 Uhr

Samstag Leichte Seniorenbergwanderung; das Ziel wird je nach
09.11.91 Wetterlage noch ausgetücht.
(Javer Heitzsch)

Sonntag Leichte Wanderung zum "Töggelen" - wir lassen die anderen
16.11.91 fahren und fahren hier - im Vereinslokal des Donau-Ruderclub Neuburg.
Bitte eine Woche vorher anmelden!

Besprechung und Anmeldung zu sämtlichen Vereinsausflügen jeweils am
Dienstag vorher Ende Oktober-Anfang November ab 20 Uhr im Vereinslokal
des Donau-Ruderclub Neuburg.

Wetterbedingte Fernverschiebungen oder Änderungen sind jederzeit
möglich.

Neues Vereinslokal

Nach etlichen Wanderjahren haben wir jetzt hoffentlich eine feste Bleibe gefunden. Unser wöchentlicher Stammtisch und Treff ist nunmehr jeweils donnerstags ab 20 Uhr im **Vereinslokal des Donau-Ruder-Club Neuburg**. Vielleicht schauen Sie einmal vorbei, zum Kennenlernen - Tourenbesprechen - Erfahrungsaustausch - Plaudern - oder einfach nur so.

Anschaffung eines Spezialanhängers zum Fahrradtransport

Unser Vereins-Anhänger zum Transport von 8 Rädern (beliebig Tourenräder, MTB oder Rennräder) wird Mitte Juni 1991 ausgeliefert. Soweit der Anhänger nicht für Gemeinschaftsfahrten benötigt wird, kann er für Privat-touren entliehen werden.

<u>Leihgebühren</u>	<u>Mitglieder</u>	<u>Nichtmitglieder</u>
Tagespauschale	DM 20,--	DM 50,--
jeder weitere Tag	DM 5,--	DM 10,--

Für Schäden haftet der Entleiher!

Der Anhänger wird vorerst untergestellt bei:

Rudwig Reile, Egloffstr. 14, 8859 Hatzenhofen.

Sonstige Vereinsmitteilungen

Die Sektion leiht an alle Mitglieder kostenlos folgende Gegenstände aus:

Sämtliche Führerwerke der Ostalpen, AV-Karten, Zelte, Anseil-kombinationen, Steigeisen, Eispickel, Steinschlaghelme, Höhenmesser, Lawinschaufeln und Verschüttetensuchgeräte.

Ausgabe bei unserem Zeugwart Peter Voth, Karlsbader Str. 8, Neuburg, Tel. 77 80.

Bitte die ausgeliehenen Gegenstände sofort nach Gebrauch wieder zurückgeben!

Alpinlehrpläne für Ausbildungszwecke sind bei Xaver Heimisch erhältlich.

Die Vorstandschaft wünscht allen Mitgliedern und Freunden der Sektion einen schönen und unfallfreien Bergsommer 1991!

... Berg Heil ...

Deutscher Alpenverein

Sektion Neuburg a. d. Donau e.V.

1967-1992



Nov.
NOV.
1991

An alle
Mitglieder und Freunde
der Sektion

8858 Neuburg a. d. Donau
Telefon 09343 6107
November 1991

EINLADUNG ZUR WEIHNACHTSFEIER

am Donnerstag, den 12. Dezember 1991 um 20 Uhr in
Pferreeel Hl. Geist.

Musikalische Umrahmung: Christina Kacker, Maria Hebermeier
und Ulrich Niese). Kurzer Jahresrückblick mit Dias.

Dazu gibt es Glühwein und Stollen.

WINTERPROGRAMM 1991/92

Bei passender Schneelage werden wir Skilanglauf-touren in
unserer schönen Umgebung durchführen oder Fehster zu der
Loiper in Bayerischen Wald und in den Alpen unternehmen.

(Dieter Scharwein/Xaver Holmisch)

Samstag 08.12.91 Skitour zum Jaisfer / Achenseeberge; bei geringer
Schneelage Skilanglauf in Krauth.
(Dr. Goshart Prall)

Donnerstag 12.12.91 Weihnachtsfeier
siehe oben*

Donnerstag 14.12.91 Tips für Skilangläufer zu Auswattung und Nachen
der Ski (Bootshaus)
(Dieter Scharwein/Xaver Holmisch)

Wochenende Vorweihnachtliche Skitour zur Priener Hütte am
21./22.12.91 Geigelstein. (Wolfgang Angermeir)

Jahreswechsel Skitouren im Villgratental / Osttirol.
27.12.- 01.01.92 (Gerhard Habermeier)

Wochenende **Skilanglauf-Kurs** für Anfänger und Fortgeschrittene
11./12.01.92 in Rohrmoos bei Oberstdorf. Wegen Übernachtung im
Gasthaus bitte bis 02.01.92 anmelden.
(Dieter Sauerwein/Xaver Heimisch)

" Skitouren in den Kitzbühler Alpen - Sonnenspitze
und Staffkogel. (Gerhard Habermeier)

Wochenende **Skitourenkurs**, insbesondere für jugendliche An-
18./19.01.92 fänger, im Allgäu. Voraussetzung: Skifahrerisches
 Können auf der Piste! (Wolfgang Angermeir)

Donnerstag **Diavortrag** von Stefan Hiermeier und Martin Wein-
23.01.92 länder: "Kletterreise durch den amerikanischen
Westen."
Beginn um 20 Uhr im **Bootshaus**.

Wochenende Skitouren um den Gerlospaß. (Dr. Gerhart Prell)
25./26.01.92

Wochenende Skilanglauftour zum Großen Falkenstein bei
01./02.02.92 Zwiesel/Bayerischer Wald. (Bernhard Högner)

Donnerstag **Diavortrag** von Xaver Heimisch: "Skidurchquerung
06.02.92 Berner Alpen und Hohe Ziele in der Mischabel-
gruppe."
Beginn um 20 Uhr im **Bootshaus**.

Sonntag **Alpenvereinsmeisterschaften** im Skilanglauf auf
09.02.92 den Loipen in Bergen. Teilnahme auch für Nicht-
mitglieder. Einzelstart ab 10 Uhr, Staffelwett-
bewerb um 14 Uhr. Anschließend Siegerehrung im
Gasthaus Dollinger in Bergen.
Achtung: Je nach Schneelage wird der Termin
kurzfristig vor- oder nachverlegt!

Nov.
1991

- 3 -

- Donnerstag 13.02.92 Vorstandssitzung und Besprechung des Frühjahrsprogramms.
Beginn 19.30 Uhr.
- Wochenende 15./16.02.92 Skitour in den Berchtesgädoner Alpen - Watzmannkap.
(Gerhard Heberleier)
- Wochenende 22./23.02.92 Skitour Saalachgieten, von der Hopfgartenher Höhe aus / Kitzbühler Alpen. (Dr. Gernert Proll)
- Donnerstag 27.02.92 Buntes Faschingstreiben im Bootshaus. Der Berg ruft - wir bleiben da! Lustige Beizeuge erwünscht!
- Fasching 28.02. - 30.03.92 Ein Skitourgebiet wird je nach Schneelage nach ausgewählt. (Gerhard Heberleier)
- Donnerstag 19.03.92 Jahresmitgliederversammlung
Beginn um 20 Uhr im Pfarrsaal Hl. Geist.
Anträge und Vorschläge bitte 2 Wochen vorher einreichen.

Das Programm für Frühjahrsunternehmungen folgt mit der Einladung zur Mitgliederversammlung.

F R O H E W E I H N A C H T E N

und ein glückliches, unfallfreies NEUES JAHR 1992

wünscht die Vorstandschaft!

Klettertraining

im Fitneßraum der Mehrfachturnhalle an unserer künstlichen Kletterwand.

Trainingszeiten:

- Montag 16.00 - 18.00 Uhr
Mittwoch 17.00 - 19.00 Uhr mit Gewandtheitstraining, Stretching und Gymnastik. (Martin Weinländer)
Freitag 18.00 - 20.00 Uhr mit Krafttraining für Bergsportler (Christian Lang)

Wöchentlicher Treff

jeweils donnerstags ab 20 Uhr im Vereinslokal (Bootshaus) des Donau-Ruder-Club Neuburg. Hier erfolgt auch die Anmeldung und Besprechung zu sämtlichen Gemeinschaftstouren. Wetterbedingte Terminverschiebungen sind jederzeit möglich! Bitte beachten Sie auch unseren Schaukasten bei Sport Dünstl und die Ankündigungen im Vereinsanzeiger der Neuburger Rundschau.

Sonstige Vereinsmitteilungen

Die Sektion leiht an alle Mitglieder kostenlos folgende Gegenstände aus:

Sämtliche Führerwerke der Ostalpen, AV-Karten, Zelte, Anseilkombinationen, Steigeisen, Eispickel, Steinschlaghelme, Höhenmesser, Lawinenschaufeln und Verschüttetensuchgeräte.

Ausgabe bei unseren Zeugwart Peter Voth, Karlsbader Str. 8, Neuburg, Tel. 7780
Bitte die ausgeliehenen Gegenstände sofort nach Gebrauch wieder zurückgeben!
Alpinlehrpläne für Ausbildungszwecke sind bei Xaver Heimisch erhältlich.

Achtung: Die alten Verschüttetensuchgeräte "Pieps-Frequenz" entsprechen nicht mehr den Sicherheitsanforderungen und dürfen bei Gemeinschaftstouren nicht mehr verwendet werden.

Prüfung bestanden - wir gratulieren!

- | | | |
|-----------------|---|------------------------------|
| Lissy Reng | - | Fachübungsleiter Bergwandern |
| Albert Eberle | - | Wanderführer |
| Jens Lindermayr | - | Jugendleiter |
| Helga Hupe | - | Grundkurs Alpin |

DEUTSCHER ALPENVEREIN



Ma
1992

Sektion Neuburg a. d. Donau e.V.

geb. 1930

8858 Neuburg a. d. Donau

Telefon 09392 612

An alle

Ma 1992

Mitglieder und Freunde

der Sektion

Sommerprogramm 1992

- Sonntag**
14.06.92 Rennradtour von Donau-Aied zum Rieskrater,
ca. 90 km. (Barnhard Hügnar)
- Mittwoch**
17.06.92 Seniorenwanderung: Mittelstättle - Ensfeld -
Bickertal - Humending, ca. 7 1/2 Std.
(Pappo Matter)
- Freitag**
26.06.92 **Sonnwendfeier** im Steinbruch bei Sehansand
(400 m nördlich der Sehansander Bahnunter-
führung); von Neuburg leicht mit dem Fahr-
rad erreichbar! Für Getranks, Grillwürste
und Sitzgelegenheiten wird gesorgt.
Hinweis: Das Klettern im Steinbruch und das
Betreten der Böschung ist verboten!
- Sonntag**
28.06.92 Leichte MFB Tour durch die Kleeberben-Klass,
von Landl aus. (Dieter Sauerwein)
- Sonntag**
04.07.92 Tagestour im Auenwaldgebiet (Hochplatte
2.082 m, Krähe 2.012 m). Anstieg 1133 HM,
Dauerzeit 7 Std., Trittsicherheit erforderlich.
(Albert Eberle)
- "Jazz an der Donau" - Open Air am Ruderslust-
Gelände, Beginn um 18 Uhr.

- Wochenende 04./05.07.92 Eiskurs bei der Rudolfshütte / Hohe Tauern.
(Gerhard Habersmeier)
- Freitag 10.07.92 **10. Neuburger Alpenvereins-Triathlon** erstmals am Hatzenhofener Weiher (500 m Schwimmen, 15 km Radfahren Tourenräder bzw. 22 km Rennräder, 5 km Laufen); gemischte Mannschaften sind möglich. Start um 18 Uhr. Im Anschluß Einkehr und Siegerehrung im Gasthaus Kimmerling in Stepperg.
- Wochenende 11./12.07.92 Eistour zur Hinteren Schwärze (3.628 m) von der Martin-Busch-Hütte aus / Ötztaler Alpen.
(Xaver Heimisch)
- Wochenende 18./19.07.92 Leoganger Steinberge zum Anfassan (II - III)
(Dr. Gerhart Prell)
- Wochenende 01./02.08.92 Klettersteig zum Bettelwurf (2.725 m) und Speckkarspitze (2.621 m) von der Bettelwurfhütte aus / Karwendel.
(Helga Hupe)
- Montag/Dienstag 03./04.08.92 Touren um die Landsberger Hütte (Lailachspitze 2.276 m, Rote Spitze 2.130 m, Schochenspitze 2.069 m) / Allgäuer Alpen. Nur für Geübte mit guter Kondition.
(Albert Eberle)
- Sonntag 16.08.92 Rennradtour um den Hesselberg bei Wassertrüdingen, ca. 100 km.
(Dieter Sauerwein)
- Samstag 22.08.92 Einfache Seniorenbergwanderung. Auffahrt zum Wank, Abstieg über Esterbergalm - Oaxkapelle, ca. 3 1/2 Std.
(Peppo Netter)
- Wochenende 29./30.08.92 Bootswanderfahrt (mit Zelt) auf dem Regen, von Walderbach nach Rempau.
(Lore Reile)
- Montag-Donnerst. 31.08. - 03.09.92 Gipfeltouren um die Sessvennhütte (2.256 m) / Rätische Alpen. Kondition und Trittsicherheit erforderlich.
(Albert Eberle)

Samstag
14.11.92 Seniorenwanderung: Willibaldsburg - Augustental - Kindertal - Wasserzell, ca. 4 Std.
(Peppo Netter)

Samstag
21.11.92 Leichte Wanderung zum "Törggelen" ins Vereinslokal des Donau-Ruder-Club Neuburg. Bitte eine Woche vorher anmelden!

Besprechung und Anmeldung zu sämtlichen Gemeinschaftstouren jeweils am Donnerstag vorher beim Sektions-Stammtisch ab 20 Uhr im Vereinslokal des Donau-Ruder-Club Neuburg.
Wetterbedingte Terminverschiebungen oder Änderungen sind jederzeit möglich.

Sonstige Vereinsmitteilungen

Die Sektion leiht an alle Mitglieder kostenlos folgende Gegenstände aus:

Sämtliche Führerwerke der Ostalpen, AV-Karten, Zelte, Anseilkombinationen, Steigeisen, Eispickel, Steinschlaghelme, Höhenmesser, Lawinenschaufeln und Verschüttetensuchgeräte.

Ausgabe bei unserem Zeugwart Peter Voth, Karlsbader Str. 8, Neuburg, Tel. 77 80.

Bitte die ausgeliehenen Gegenstände sofort nach Gebrauch wieder zurückgeben!

Alpinlehrpläne für Ausbildungszwecke sind bei Xaver Heimisch erhältlich.

Die Vorstandschaft wünscht allen Mitgliedern und Freunden der Sektion einen schönen und unfallfreien Bergsommer 1992.

... Berg Heil ...

Vorsitzender: Xaver Heimisch, Hieselwirtsgasse 6 1/2
8858 Neuburg a. d. Donau, Tel. 4 42 52

DEUTSCHER ALPENVEREIN



Nov
1992

Sektion Neuburg a. d. Donau e.V.

gegr. 1890

8858 Neuburg a. d. Donau

Heselerweggasse 6/10

An alle

Tel. 4 42 52

Mitglieder und Freunde

November 1992

der Sektion

Einladung zur Weihnachtsfeier

am Donnerstag, den 17. Dezember 1992 um 20 Uhr im
Pfarrsaal Hl. Geist.

Musikalische Umrahmung: Christine Hacker, Maria Habermeier
und Ulrich Riegel. Kurzer Jahresrückblick mit Dias.
Dazu gibt es Glühwein und Stollen.

Winterprogramm 1992/93

Bei passender Schneelage werden wir Skilanglauf-Touren in
unserer schönen Umgebung durchführen und Fahrten zu den
Loipen im Bayerischen Wald oder in den Alpen unternehmen.
(Albert Eberle, Dieter Sauerwein, Xaver Heimisch)

Donnerstag Dia-Vortrag von Horst Eckert: "Neuseeland,
03.12.92 am schönsten Ende der Welt."
Beginn um 20 Uhr im Pfarrsaal Hl. Geist.

Sonntag Technik-Training für sportliche Langläufer.
13.12.92 Ziel je nach Schneelage. (Xaver Heimisch)

Donnerstag Weihnachtsfeier
17.12.92 siehe oben!

- Wochenende 19/20.12.92 Vorweihnachtliche Skitour zur Weidener Hütte/
Tuxer Voralpen.
- GT - (Wolfgang Angermeir)
- Jahresanfang 01. - 03.01.93 Skitouren und Langlauf im Pinzgau von Hollersbach
aus.
- GT - (Gerhard Habermeier)
- Wochenende 09./10.01.93 Skilanglauf-Kurs für Anfänger in Reit im Winkel
(max. 8 Teilnehmer). Wegen Übernachtung im
Gasthaus bitte bis 17.12.92 anmelden.
(Xaver Heimisch)
- Donnerstag 14.01.93 Dia-Vortrag von Rollo Steffens: "Gasherbrum II -
Schritte zum Gipfel." Deutsche Expedition im
Karakorum an Achttausender erfolgreich!
Beginn um 20 Uhr in Pfarrsaal Hl. Geist.
- Donnerstag 21.01.93 Nachtwanderung nach Bergen. Abmarsch um 18 Uhr an
der Kirche in Gietlhausen.
- Wochenende 23./24.01.93 Skitourenkurs in den Kitzbühler Alpen.
Stützpunkt Steinberghaus bei Westendorf.
- FT - (Wolfgang Angermeir)
- Wochenende 30./31.01.93 Zillertaler Seitensprünge mit der Wilden Krimml
(und Ski an den Füßen!).
- GT - (Dr. Gerhart Prell)
- Donnerstag 04.02.93 Dia-Vortrag von Xaver Heimisch und Wolfgang Anger-
meir: "Hohe Ziele - Ski- und Bergtouren um Zermatt
und im Mont-Blanc-Gebiet."
Beginn um 20 Uhr in Pfarrsaal Hl. Geist.
- Wochenende 06./07.02.93 LL-Skitour von Kötztling über den Kaitersbergkamm
zum Ecker Sattel / Bayerischer Wald.
- GT - (Bernhard Högner)
- " Skitour zum Hochgasser über dem Felbertauernpaß.
- GT - (Gerhard Habermeier)
- Donnerstag 11.02.93 Vorstandssitzung: Vorbereitung Hauptversammlung
und Besprechung Frühjahrsprogramm.
Beginn: 20 Uhr

NÖV
1992

Samstag **Alpenvereinsamistorschaften** in Skilanglauf auf
12.02.92 den Eisern in Klein-Kölzungsbach, an der Straße
Garmisch-Mittenwald. Teilnahme auch für Nicht-
Mitglieder möglich. Hospizierung am Donnerstag
Stammtisch!

Freitag Skitouren und Langlauf in Lurgau.
20. 23.02.92 - GT - (Gisbert Haberleier)

Donnerstag **Gis-Vortrag** von Jakob Lindermayr: "Trekking in
25.02.93 Nepal Land und Menschen."
Beginn um 20 Uhr in Pfarrsaal Hl. Geist.

Sonntag Skitour zum Galtjoch / Lochtaler Alpen.
29.02.93 GT - (Dr. Gisbert Perle)

Donnerstag **Jahresmitgliederversammlung** mit Neuwahl der
18.03.93 Vorstandschaft für die Jahre 1993 - 1995.
Beginn um 20 Uhr im Pfarrsaal Hl. Geist.
Anträge und Vorschläge bitte 2 Wochen vorher
einreichen.

Auf Empfehlung des Hauptvereins ist bei den ausgeschriebenen
Touren zu Unterscheiden zwischen sogenannten

Gemeinschaftstouren = GT
und Führungstouren = FT.

Bitte beachten Sie daher unsere Hinweise im Programm und lesen
Sie das beigefugte Erläuterungsblatt.

Das Programm für Fernjahrsunternehmungen folgt mit der Einladung
zur Mitgliederversammlung.

F R O H E W E I H N A C H T E N
und ein glückliches, unfallfreies N E U E S J A H R 1 9 9 3
wünscht die Vorstandschaft!

Klettertraining

im Fitneßraum der Mehrfachturnhalle an unserer künstlichen Kletterwand.

Trainingszeiten:

Montag 16.00 - 18.00 Uhr
Mittwoch 17.00 - 19.00 Uhr
Freitag 18.00 - 20.00 Uhr

Wöchentlicher Treff

jeweils donnerstags ab 20 Uhr im Vereinslokal (Bootshaus) des Donau-Ruder-Club Neuburg. Hier erfolgt auch die **Anmeldung** und Besprechung zu sämtlichen Gemeinschafts- und Führungstouren. Wetterbedingte Terminverschiebungen sind jederzeit möglich! Bitte beachten Sie auch unseren Schaukasten bei Sport Dünstl und die Ankündigungen im Vereinsanzeiger der Neuburger Rundschau.

Sonstige Vereinsmitteilungen

Die Sektion leiht an alle Mitglieder kostenlos folgende Gegenstände aus:

Sämtliche Führerwerke der Ostalpen, AV-Karten, Zelte, Anseilkombinationen, Steigeisen, Eispickel, Steinschlaghelme, Höhenmesser, Lawinenschaufeln und Verschüttetensuchgeräte.

Ausgabe bei unserem Zeugwart Peter Voth, Karlsbader Str. 8, Neuburg, Tel. 7780. Bitte die ausgeliehenen Gegenstände sofort nach Gebrauch wieder zurückgeben!

Alpinlehrpläne für Ausbildungszwecke sind bei Xaver Heimisch erhältlich.

Achtung: Die alten Verschüttetensuchgeräte "Pieps-Einfrequenz" entsprechen nicht mehr den Sicherheitsanforderungen und dürfen bei Gemeinschafts- bzw. Führungstouren nicht mehr verwendet werden.

Prüfung bestanden - wir gratulieren!

Helga Hupe	-	Fachübungsleiter Bergsteigen
Wolfgang Hacker	-	DAV-Wanderleiter
Thomas Huber	-	Jugendleiter

Vorsitzender: Xaver Heimisch, Hieselwirtsgasse 6 1/2
8858 Neuburg a. d. Donau, Tel. 4 42 52

DEUTSCHER ALPENVEREIN

Sektion Neuburg a. d. Donau e.V.

geg. 1890



Mai
1993

8858 Neuburg a. d. Donau
Hieselwirtgasse 6/1/2

An alle
Mitglieder und Freunde
der Sektion

Tel. 4 42 52
Mai 1993

Sommerprogramm 1993

- Donnerstag 10.06.93 Wanderung über Seeberg- und Seekarspitze am Achensee.
- GT - (Wolfgang Hacker)
- Freitag 18.06.93 Sonnwendfeier im Steinbruch bei Sehensand.
(400 m nördlich der Sehensander Bahnunterführung); von Neuburg leicht mit dem Fahrrad erreichbar! Für Getränke, Grillwürste und Sitzgelegenheit wird gesorgt.
Ab 19.30 Uhr bis 21.30 Uhr kleines Programm für Kinder.
- Sonntag 20.06.93 Mittelschwere MTB-Tour um den Herzogstand.
- GT - (Dieter Sauerwein)
- Sonntag 20.06.93 Radltour mit Kindern zum Picknick bei der Mauerner Mühle. Treffpunkt 13 Uhr am Neukauf-Parkplatz. Anmeldung bei Angelika Heimisch, Tel. 4 61 95.
- Wochenende 26./27.06.93 Eistour zur Hinteren Schwärze / Ötztaler Alpen.
- GT - (Gerhard Habermeier)
- Freitag 09.07.93 11. Neuburger Alpenvereins-Triathlon am Matrenhofener Weiher (500 m Schwimmen, 15 km Radfahren Mountain-Bike bzw. 22 km Rennräder, 5 km Laufen); Gemischte Mannschaften sind möglich. Start um 18 Uhr. Im Anschluß Einkehr und Siegerehrung im Gasthaus Kimmerling in Stepperg.

- Sonntag
11.07.93 Rennradtour bei Ellwangen zwischen Jagst und Kocher, ca. 90 km.
(Bernhard Högner)
- Wochenende
17./18.07.93 Bootstour in der Oberpfalz auf Naab und Vils.
(Lore Reile)
- Wochenende
24./25.07.93 Zelttour zurück zur Natur! Vom Pitztal zum Geigenkamm, Gipfelsiege Nebensache.
- GT - (Dr. Gerhart Prell)
- Dienst./Mittw.
27./28.07.93 Wanderung in der Hornbachgruppe von der Hermann-von-Barth-Hütte aus.
- GT - (Albert Eberle)
- Wochenende
31.07./01.08. Kombinierte Tour zur Wilden Leck - Ostgrat (IV).
- GT - (Gerhard Habermeyer)
- Wochenende
07./08.08.93 Lange Bergwanderungen im Lechtal von Gramais aus.
- GT - (Wolfgang Hacker)
- Wochenende
13.-15.08.93 Hochalpine Gratüberschreitung am Mainzer Höhenweg / Ötztaler Alpen.
- GT - (Lissy Reng)
- Wochenende
21./22.08.93 Urgesteinskletterei am Patteriol (3.056 m), Nordostgrat (IV), 5 Std. Aufstieg. Von der Konstanzer Hütte aus / Verwall.
- GT - (Xaver Heimisch)
- Mo - Freitag
30.08.-03.09. Bergtouren in der Schobergruppe von der Wangenitzsee-Hütte aus. Gute Kondition und Trittsicherheit erforderlich; max. 8 Teilnehmer.
- GT - (Albert Eberle)
- Wochenende
11./12.09.93 Mit Zelt und Bike zur Heiterwand (Tendenz heiter, aber nichts zum Lachen!)
- GT - (Dr. Gerhart Prell)

Mai
1993

4.9
11.9
~~Samstag
18.09.93~~

Voraussichtlicher Termin für die Kreis-
jugendring-Bergtour.
(Lissy Reng)

Samstag
25.09.93

Mittenwalder Höhenweg - leichter Klettersteig.
- GT - (Helga Hupe)

Donnerstag
30.09.93

Vorstandssitzung

Samstag
02.10.93

MTB-Tour rund um den Guffert.
(Dieter Sauerwein)

Wochenende
09./10.10.93

Lange Gipfelüberschreitung im Rofan von der
Erfurter Hütte aus (7 - 9 Std.).
- GT - (Lissy Reng)

Wochenende
16./17.10.93

Mit heißen Reifen und qualmenden Socken zur
Birkkarspitze von Scharnitz aus.
- GT - (Lissy Reng/Wolfgang Hacker)

Samstag
06.11.93

Herbstwanderung im mittleren Usseltal mit
gemütlicher Einkehr.
(Ludwig Reile)

Donnerstag
11.11.93

Vorstandssitzung und Besprechung Winter-
programm.

Samstag
20.11.93

Leichte Wanderung zum Töggelen ins Bootshaus
des Donau-Ruderclub. Bitte vorher anmelden.

Besprechung und Anmeldung zu sämtlichen Gemeinschafts- und
Führungstouren jeweils am Donnerstag vorher beim Sektions-
Stammtisch ab 20 Uhr im Vereinslokal des Donau-Ruder-Club
Neuburg.

Wetterbedingte Terminverschiebungen oder Änderungen sind
jederzeit möglich.

Dringend Stellplatz oder Garage zu mieten gesucht

Wir suchen dringend in Neuburg einen Stellplatz oder eine Garage für unseren neuen Vereinsbus zu mieten. Bitte fragen Sie in Ihrem Bekanntenkreis nach und teilen Sie uns etwaige Abstellmöglichkeiten mit.

Vorstandschafft (1993 - 1995)

1. Vorsitzender:	Xaver Heimisch, Hieselwirtsgasse, 6 1/2, ND,	Tel. 44252
2. Vorsitzender:	Ludwig Keim, Fasanenring 8, ND-Sehensand,	Tel. 47247
Schatzmeister:	Christa Schmid, Heinrichsheimstr. 63, ND	Tel. 7824
Schriftführer:	Gabi Pitsch, Kollachenweg 26, ND	Tel. 47417
Jugendreferent:	Jens Lindermayr, Kolpingstr. 51 1/3, ND	Tel. 46319

Beiräte

Seniorenvertr.:	Josef Netter, Pettenkoferring 18, ND	Tel. 2844
Buchführung:	Christa Högner, Donauwörther Str. 58, Rain	Tel. 09002/71354
Tourenführer:	Gerhard Habermeier, Mozartweg 7, ND	Tel. 40688
Sportwart:	Lissy Reng, Rohrenfelder Str. 28, ND	Tel. 46875
Ausbildungs-/ Tourenwart	Wolfgang Hacker, Buchenweg 10, ND	Tel. 2998

Weitere Funktionen

Zeugwart:	Peter Voth, Karlsbader Str. 8, ND	Tel. 7780
Pressewart:	Ludwig Keim, s. o.	
Buswart:	Edeund Meißler, Prachatitzstr. 10, ND	Tel. 9894
Naturschutzwart:	Lore Reile, Egloffstr. 14, Rennertshofen	Tel. 08434/567
Jungmannsch.leit:	Christian Lang, Marktstr. 37, Rennertshofen	Tel. 08434/263
Jugendleiter:	Jens Lindermayr, Kolpingstr. 51 1/3, ND	Tel. 46319
	Martin Weinländer, Sonnenweg 10, ND	Tel. 7109
	Matthias Müller, Heinrichsheimstr. 54, ND	Tel. 9585
	Thomas Kuber, Ingolstädter Str. 43, ND	Tel. 45325

Die Vorstandschafft wünscht allen Mitgliedern und Freunden der Sektion einen schönen und unfallfreien Bergsommer 1993!

..... Berg Heil

DEUTSCHER ALPENVEREIN

Sektion Neuburg a. d. Donau e. V.

gegr. 1890



Nov
1993

86633 Neuburg a. d. Donau
Hieschwirtsgasse 6½
Telefon 08431/44252

An alle
Mitglieder und Freunde
der Sektion

November 1993

Winterprogramm 1993/1994

Bei entsprechender Schneelage werden Langlauftouren in unserer Umgebung, sowie während der Woche auch Fahrten zu den Loipen des Bayerischen Waldes und ins Gebirge unternommen.

(Lore Reile/Albert Ebarle)

- | | |
|------------------------|---|
| Sonntag
28.11.93 | Langlauf-Season-Eröffnung am Arber oder Dachsteingletscher.
(Dieter Sauerwein) |
| Donnerstag
02.12.93 | Dia-Vortrag von Wolfgang Angermeir:
"Gasherbrum II - Eine Reise nicht nur zu einem 8.000-er." |
| Sonntag
05.12.93 | Fahrt zum Skilanglauf, bei Interesse mit Techniktraining. Ziel je nach Schneelage.
(Xaver Heimisch) |
| Sonntag
12.12.93 | Leichte Skitour zur Hochplatte bei Achenkirch.
- GT -
(Gerhard Habermeyer) |
| Donnerstag
16.12.93 | Weihnachtsfeier im Pfarrsaal Hl. Geist.
Beginn 20 Uhr. Musikalische Umrahmung:
Christine Mecker, Maria Habermeyer und Ulrich Riegel. Kurzer Jahresrückblick mit Dias. Dazu gibt es Glühwein und Stollen. |

Nov
1993

Fasching Skitouren von Langlauf von Lienz /Osttirol
12.-15.02.94 aus. - GT - (Gerhard Habermair)

Donnerstag Vorstandssitzung
17.02.94

Sonntag Alpenvereinsmeisterschaften im Skilanglauf,
20.02.94 wenn möglich, auf den Loipen im Laubental bei
Weißenburg (B 13). Teilnahme auch für Nichtmit-
glieder möglich. Terminverlegung möglich. Be-
sprechung am Donnerstag-Stammtisch!

Wochenende LL-Skitouren - Ziel je nach Schneelage.
26./27.02.94 - GT - (Lissy Reng/Dieter Sauerwein)

Donnerstag Die-Vortrag von Dr. Heinz Donnerbauer:
03.03.94 "Exotische Berge."

Wochenende Skihochtourenkurs auf der Rudolfshütte /
04.-06.03.94 Hohe Tauern. Max. 6 Teilnehmer. - FT -
(Wolfgang Angermeir)

Donnerstag Jahresmitgliederversammlung.
17.03.94 Beginn um 20 Uhr im Pfarrsaal Hl. Geist.
Anträge und Vorschläge bitte 2 Wochen vorher
einreichen.

Bei den angegebenen Touren ist zu unterscheiden zwischen
Gemeinschaftstouren = GT
und Führungstouren = FT

Das Programm für Frühjahrsunternehmungen folgt mit der
Einladung zur Mitgliederversammlung.

Die Vorstandschaft wünscht
FRÖHE WEIHNACHTEN
und ein glückliches, unfallfreies
NEUES JAHR 1994

Klettertraining

im Fitneßraum der Mehrfachturnhalle an unserer künstlichen Kletterwand.

Trainingszeiten

Montag	18.00	-	18.00 Uhr
Mittwoch	17.00	-	19.00 Uhr
Freitag	18.00	-	20.00 Uhr

Wöchentlicher Treff

jeweils donnerstags ab 20 Uhr im Vereinslokal (Bootschau) des Donau-Ruder-Club Neuburg. Hier erfolgt auch die Anmeldung und Besprechung zu sämtlichen Führungs- und Gemeinschaftstouren. Wetterbedingte Terminverschiebungen sind jederzeit möglich! Bitte beachten Sie auch unseren Schaukasten bei Sport Dünstl und die Ankündigungen im Vereinsanzeiger der Neuburger Rundschau.

Sonstige Vereinsmitteilungen

Die Sektion leiht an alle Mitglieder kostenlos folgende Gegenstände aus:

Sämtliche Führerwerke der Ostalpen, AV-Karten, Zelte, Anseilkombinationen, Steigeisen, Eispickel, Steinschleghelme, Höhenmesser, Lawinenschutzgeräte und Verschüttetensuchgeräte.

Ausgabe bei unserem Zeugwart Peter Voth, Karlsbader Str. 8, Neuburg, Tel. 7780.

Bitte die ausgeliehenen Gegenstände sofort nach Gebrauch wieder zurückgeben!

Alpinlehrpläne für Ausbildungszwecke sind bei Xaver Heimisch erhältlich.

Ausbildung

Die Sektion sucht geübte Bergsteiger, die Sektionstouren übernehmen möchten. Bei Interesse erfolgt die Ausbildung im Rahmen des DAV-Ausbildungsprogrammes.

Wünsche und Anregungen

Bitte beteiligt Euch an der Mitgestaltung des Frühjahrs- und Sommerprogrammes. Tourenvorschläge sind jederzeit willkommen.

Vorsitzender: Xaver Heimisch, Hieselwirtgasse 6 1/2
85633 Neuburg a. d. Donau, Tel. 4 42 52

DEUTSCHER ALPENVEREIN

Sektion Neuburg a. d. Donau e. V.



Frei
1994

86633 Neuburg a. d. Donau
Hieselwirtsgasse 6½
Telefon 08431/44252

An alle
Mitglieder und Freunde
der Sektion

Juni 1994

Sommerprogramm 1994

- | | |
|----------------------------|--|
| Mittwoch
22.06.94 | Grundkurs für Bergsteiger
(Anseilen, leichtes Klettern usw.)
Treffpunkt: Parkplatz Neukauf
Zeit: 17 Uhr

(Helga Hupe/Lissy Reng) |
| Freitag
24.06.94 | Sonnwendfeier im Steinbruch bei Sehensand
Für Getränke, Grillwürste und Sitzgelegenheit
ist gesorgt. Beginn 20 Uhr. |
| Mittwoch
29.06.94 | Grundkurs für Bergsteiger

(Helga Hupe/Lissy Reng) |
| Wochenende
02./03.07.94 | Klettertour auf die "Wilde Leck" über den
Ostgrat (IV)
- GI -

(Lissy Reng) |
| Di./Mi.
05./06.07.94 | Bergtouren in der Miemingerkette von der
Coburger Hütte
(nur für Geübte mit guter Kondition)
- GI -

(Albert Eberle) |
| Freitag
08.07.94 | 12. Neuburger Alpenvereins-Triathlon am
Hatzenhofener Weiher (500 m Schwimmen, 22 km
Radfahren, 5 km Laufen). Gemischte Mannschaften
sind möglich. Start: 18 Uhr. Im Anschluß
Einkehr und Siegerehrung im Gasthaus "Kimmerling"
in Stepperg. |

- Sonntag 10.07.94 Mittenwalder Höhenweg (Klettersteig)
- GT - (Helge Hupe)
- So.-Die. 17.-19.07.94 Hochtour zum Großvenediger (3.674 m)
von Innergschlöss aus.
Übernachtung auf der neuen Prager Hütte.
- GT - (Xaver Heimisch)
- Wochenende 23./24.07.94 Mit dem Mountainbike durch den Böhmerwald
(Moldaustaalsee)
(Dr. Gerhart Prell)
- Woche 23.-31.07.94 Hochtouren in den Westalpen
- GT - (Lissy Reng/Dieter Sauerwein)
- Wochenende 29.-31.07.94 Bootstour auf der Salzach
von Salzburg nach Burghausen
(Lore Reile)
- Sonntag 07.08.94 Wanderung zum Hochgern (1.744 m) von
Staudach aus.
- GT - (Hilmar Nunnenmann)
- Sa. - Mo. 13.-15.08.94 Die Sellarunde mit dem Rennrad
(Stefan Kaufmann)
- Samstag 20.08.94 Kletterei an der Zwölferkante (IV+)
hoch über Garmisch-Partenkirchen
- GT - (Xaver Heimisch)
- Wochenende 27./28.08.94 Vom Lechtal auf Biberkopf (2600 m) und
Widderstein (2533 m), die südlichsten Allgäuer
Gipfel.
- GT - (Wolfgang Hacker)
- Mo. - Fr. 29.08. - 02.09.94 Mehrtagestouren im Karwendel von der
Lamsenjoch-Hütte (gute Kondition, Schwindel-
freiheit und Trittsicherheit erforderlich)
maximal 8 Teilnehmer.
- GT - (Albert Eberle)
- Samstag 03.09.94 Umwelttag: Pflege eines schützenswerten
Jurahanges
(Lore Reile)

Juli 1994
1994

- Samstag
10.09.94 Kreisjugendringtour
(Lissy Reng)
- Wochenende
10./11.09.94 Zelttour im Pitztal (Geigenkamm)
- GT - (Dr. Gerhart Prell)
- Wochenende
17./18.09.94 auf die Birkkarspitze (2.749 m)
Mit Bike und Bergschuhen gilt es 1.800 Höhen-
meter zu überwinden!
- GT - (Lissy Reng/Wolfgang Hacker)
- Donnerstag
29.09.94 **Vorstandssitzung**
Beginn 20 Uhr
- Sonntag
02.10.94 von Lendl mit dem Mountainbike durch die
Brandenberger Alpen.
(Dieter Sauerwein)
- Wochenende
08./09.10.94 Klettertour im Tennengebirge
- GT - (Dr. Gerhart Prell)
- Samstag
15.10.94 von Velepp auf den Schinder (1.808 m)
- GT - (Helga Hupe)
- Fr. - Mi.
28.10. -
02.11.94 Klettern und Radfahren von Arco
(Gardasee) aus.
(Thomas Huber)
- Donnerstag
10.11.94 **Besprechung Winterprogramm**
- Samstag
12.11.94 **Herbstwanderung**
(Ludwig Reile)
- Donnerstag
17.11.94 **Vorstandssitzung**
Beginn 20 Uhr
- Donnerstag
24.11.94 **Die-Vortrag** von Dr. Gerhart Prell:
"Jemen - Land zwischen Mittelalter und Neuzeit."
Beginn 20 Uhr im Pfarrsaal Hl. Geist.

Samstag zum Törggelen ins Bootshaus.
26.11.94 Beginn 20 Uhr. Bitte vorher anmelden.

Donnerstag Weihnachtsfeier im Pfarrsaal Hl. Geist.
15.12.94 Beginn 20 Uhr.

Bei geeigneter Witterung findet jeden Dienstag eine Fahrt zum Klettern nach Konstein statt.

Abfahrt jeweils um 17 Uhr am Neukauf.

Besprechung und Anmeldung zu sämtlichen Gemeinschafts- und Führungstouren jeweils am Donnerstag vorher beim Sektions-Stammtisch ab 20 Uhr im Vereinslokal des Donau-Ruder-Club Neuburg. Wetterbedingte Terminverschiebungen oder Änderungen sind jederzeit möglich. Bitte beachten Sie auch unseren Schaukasten bei Sport Dünstl und die Ankündigungen im Vereinsanzeiger der Neuburger Rundschau.

Sonstige Vereinsmitteilungen

Die Sektion leiht an alle Mitglieder kostenlos folgende Gegenstände aus:

Sämtliche Führerwerke der Ostalpen, AV-Karten, Zelte, Anseilkombinationen, Steigeisen, Eispickel, Steinschlaghelme, Höhenmesser, Lawinenschaufeln und Verschüttetensuchgeräte.

Ausgabe bei unserem Zeugwart Peter Voth, Karlsbader Str. 8, Neuburg, Tel. 77 80. Bitte die ausgeliehenen Gegenstände sofort nach Gebrauch wieder zurückgeben!

Die Vorstandschaft wünscht allen Mitgliedern und Freunden der Sektion einen schönen und unfallfreien Bergsommer 1994!

..... Berg Heil

Vorsitzender: Xaver Heimisch, Hieselwirtgasse 6 1/2
86633 Neuburg a. d. Donau, Tel. 4 42 52

DEUTSCHER ALPENVEREIN

Sektion Neuburg a. d. Donau e.V.



Nov
1994

86633 Neuburg a. d. Donau
Hieselwirtsgasse 6½
Telefon 08431/44252

An alle
Mitglieder und Freunde
der Sektion

November 1994

Winterprogramm 1994/95

Bei entsprechender Schneelage werden Langlauftouren in unserer Umgebung, sowie während der Woche auch Fahrten zu den Loipen ins Gebirge unternommen.

(Albert Eberle)

- | | | |
|----------------------------|--|----------------------|
| Sonntag
27.11.94 | Traditionelle Eröffnung ("Andappn") der Langlaufsaison am Arber. | (Dieter Sauerwein) |
| Sonntag
04.12.94 | Fahrt zum Skilanglauf. Bei Interesse mit Techniktraining. Ziel je nach Schneelage. | (Xaver Weimisch) |
| Sonntag
12.12.94 | Skitour zum Stuhljoch im Rofengebirge.
- GT - | (Gerti Habermeier) |
| Donnerstag
15.12.94 | Weihnachtsfeier mit musikalischer Unterhaltung im Pfarrsaal Hl. Geist. Kurzer Jahresrückblick mit Dies. Dazu gibt es Glühwein und Stollen. Beginn 20 Uhr. | |
| Fr./Sa.
06./07.01.95 | Skitouren im Zillertal (z. B. Torhelm).
- GT - | (Gerti Habermeier) |
| Wochenende
14./15.01.95 | Skitouren in den Kitzbüheler Alpen.
Standort: Oberlandhütte.
- GT - | (Dr. Gerhart Prell). |

- Mo. - Sa. Langlaufwoche mit Techniktraining im Allgäu.
16.-21.01.95 (Dieter Sauerwein)
- Donnerstag **Nachtwanderung** nach Bergen mit Einkehr beim
19.01.95 "Böhm". Abmarsch um 18 Uhr an der Donaubrücke
(Nordseite) bzw. um 19 Uhr in Gietlhausen bei
der Kirche.
- Wochenende **Langlaufkurse** für Fortgeschrittene in Reit im
28./29.01.95 Winkl. Maximal 7 Teilnehmer. Anmeldung bis
12.01.95 wegen Zimmerreservierung.
(Xaver Heimisch)
- * Skitouren in den Kitzbüheler Alpen
(z. B. Schusterkogel).
- GT - (Gerti Habermeier)
- Donnerstag **Diavortrag** von Xaver Heimisch:
02.02.95 "Skitouren zum Grand Combin und Mont Blanc."
Beginn um 20 Uhr im Bootshaus.
- Wochenende Skitouren in den Kitzbüheler Alpen von der
04./05.02.95 Bochumer Hütte aus.
- GT - (Wolfgang Angermeir)
- Donnerstag **Besprechung** für Übungsleiter, Tourenführer, und
09.02.95 Jugendleiter (Frühjahrs- und Sommerprogramm).
- Sonntag Skitour auf den Juifen
12.02.95 (Östliches Karwendelgebirge)
- GT - (Dr. Gerhart Prell)
- Donnerstag **Vorstandssitzung**
16.02.95
- Sonntag **Alpenvereinsmeisterschaften** im Skilanglauf, wenn
19.02.95 möglich, auf der Loipe im Laubental, ansonsten in
schneesicherer Gegend.
Teilnahme auch für Nichtmitglieder möglich.
Terminverschiebung möglich!

Nov
1994

Fr.-So. Faschingskitoour in den Bregenzer Wald.
24.-26.02.95 Frühzeitige Anmeldung erbeten.
- GT - (Gerti Habermeyer)

Donnerstag **Dis-Vortrag** von Horst Eckert:
02.03.95 "Safari am Polarkreis - durch Island, die Insel
aus Fels und Eis."
Beginn 20 Uhr im Pfarrsaal Hl. Geist.

Donnerstag **Jahresmitgliederversammlung**
16.03.94 Beginn um 20 Uhr im Pfarrsaal Hl. Geist.
Anträge und Vorschläge bitte 2 Wochen vorher
einreichen.

Bei den angegebenen Touren ist zu unterscheiden zwischen

	Gemeinschaftstouren	=	GT
und	Führungstouren	=	FT

Das Programm für Frühjahrsunternehmungen folgt mit der
Einladung zur Mitgliederversammlung.

Die Vorstandschaft wünscht

FROHE WEIHNACHTEN
und ein glückliches, unfallfreies
NEUES JAHR 1995

Klettertraining

im Fitneßraum der Mehrfachturnhalle an unserer künstlichen Kletterwand.

Trainingszeiten

Montag 16.00 - 18.00 Uhr
Mittwoch 17.00 - 19.00 Uhr
Freitag 19.30 - 20.00 Uhr (unter Anleitung)

Wöchentlicher Treff/Tourenbesprechung

jeweils donnerstags ab 20 Uhr im Vereinslokal (Bootshaus) des Donau-Ruder-Club Neuburg. Hier erfolgt auch die **Anmeldung** und **Besprechung** zu sämtlichen Führungs- und Gemeinschaftstouren. Wetterbedingte Terminverschiebungen sind jederzeit möglich! Bitte beachten Sie auch unseren Schaukasten bei Sport Dönstl und die Ankündigungen im Vereinsanzeiger der Neuburger Rundschau.

Sonstige Vereinsmitteilungen

Die Sektion leiht an alle Mitglieder kostenlos folgende Gegenstände aus:

Sämtliche Führerwerke der Ustalpen, AV-Karten, Zelte, Anseilkombinationen, Steigeisen, Eispickel, Steinschlaghelme, Höhenmesser, Lawinenschaufeln und Verschüttetensuchgeräte.

Ausgabe bei unserem Zeugwart Peter Voth, Karlsbader Str. 8, Neuburg, Tel. 7780.

Bitte die ausgeliehenen Gegenstände sofort nach Gebrauch wieder zurückgeben!

Alpinlehrpläne für Ausbildungszwecke sind bei Xaver Heimisch erhältlich.

Ausbildung

Wir suchen geeignete Bergsteiger, die für die Sektion als Tourenführer tätig werden möchten. Bei Interesse erfolgt die Ausbildung im Rahmen des DAV-Ausbildungsprogrammes. Information bei Wolfgang Hacker, Tel. 2998.

Wünsche und Anregungen

Bitte beteiligt Euch an der Mitgestaltung des Frühjahrs- und Sommerprogrammes. Tourenvorschläge sind jederzeit willkommen.

Vorsitzender: Xaver Heimisch, Hieselwirtsgasse 5 1/2
86633 Neuburg a. d. Donau, Tel. 4 42 52

DEUTSCHER ALPENVEREIN

Sektion Neuburg a.d. Donau e.V.



Feu
1995

86633 Neuburg a.d. Donau
Hiesewirtsgasse 6 1/2
Telefon 08431/44252

An alle
Mitglieder und Freunde
der Sektion

Juni 1995

Sommerprogramm 1995

- Donnerstag **Sonnwendfeier im Sehensander Steinbruch.**
22.06.95 Für Getränke, Grillwürste und Sitzgelegenheit
ist gesorgt. Beginn 20 Uhr.
- Freitag Klettern für Kinder in Konstein
23.06.95 (s. gelbes Blatt im Frühjahrsprogramm)
- Sa./So. Leichte Bergtour auf den "Daniel" (2342 m)
01. oder Höhendifferenz: 1350 m
02.07.95 - GT - (Wolfgang Hacker)
- Di./Mi. Bergtouren in den Allgäuer Alpen von der
04./05.07.95 Otto-Mayer-Hütte aus (nur für Geübte, Trittsicherheit und Schwindelfreiheit erforderlich)
- GT - (Albert Eberle)
- Freitag **13. Neuburger Alpenvereins-Triathlon am**
07.07.95 Hatzenhofener Weiher (500 m Schwimmen, 22 km
Radfahren, 5 km Laufen). Gemischte Mannschaften
sind möglich. Start: 18 Uhr. Im Anschluß
Einkehr und Siegerehrung im Gasthaus "Kimmerling"
in Stepperg.
- Sa./So. Mountainbike-Tour im Bayer. Wald mit Übernachtung
08./09.07.95 in der Hochwald-Hütte/Rusel
- GT - (Wolfgang Angermeir)

- Sa./So. Klettersteige im Karwendel
15./16.07.95 Innsbrucker - Julius Pöck - Hundskopf - Walder-
kennspitze
- GT - (Helga Hupe)
- Fr./Sa./So. Freeclimbing-Weekend for Hardmovers
21.-23.07.95 Sportklettern an der "Chinesischen Mauer" im
Wettersteingebirge. Abfahrt 19.30 Uhr
- GT - (Christian Lang)
- So./Mo./Di. Gletschertour zum "Großen Löffler" (3376 m)
23.-25.07.95 Zillertaler Alpen. Übernachtung auf der Greizer
Hütte (nur für geübte Steigeisengeher).
- GT - (Xaver Heimisch)
- Do./Fr./Sa. Kletterzeltlager für Kinder in Konstein.
27.-29.07.95 Anmeldung bis 17.07.95 bei Gerhard Heimisch.
- Freitag Tagestour zum Wendelstein (1837 m)
28.07.95 - GT - (Hilmar Nunnenmann)
- Sa./So. Öko-Tour
29./30.07.95 Mit dem Bergradl rund um die Tannheimer Berge
und ins Namlostal. An- und Abreise mit der Bahn!
- GT - (Günter Thaller)
- Fr. - Fr. Hochtourenwoche
28.07. - 04.08. (Ziel noch nicht bekannt). Fahrt mit Privat-PKW.
- GT - (Lissy u. Dieter Sauerwein)
- Do. - Sa. Klettern in der "Göschener Alp" (Schweiz).
03.-12.08.95 (ab Schwierigkeitstagrad IV). Fahrt mit Privat-PKW.
- GT - (Matthias Müller)
- Sonntag Rennrad-Tour zwischen Jagst und Kocher.
06.08.95 Fahrt mit Privat-PKW.
- GT - (Bernhard Högner)
- Mo. - So. Südtiroler Pässe mit dem Rennrad.
07.-13.08.95 - GT - (Stefan Kaufmann)
- Fr. - So. Kletterwochenende am Geisselstein (Ammergauer
18.-20.08.95 Berge). Klettertouren für jeden Geschmack. Über-
nachtung auf der Kenzenhütte. Abfahrt 19.30 Uhr.
- GT - (Christian Lang)

Fein
1995

- Sa./So. Hochtour auf die "Richterspitze" (3052 m)
19./20.08.95 Ein leichter Dreitausender in grandioser Umgebung.
- GT - (Wolfgang Hecker)
- Sa./So. Urgesteinskletterei an der "Wilden Leck".
26./27.08.95 Ostgret (IV) - Stubai Alpen.
Übernachtung auf der Amberger Hütte.
- GT - (Xaver Heimisch)
- Sa./So. Klettern im Wilden Kaiser von der Stripsen-
02./03.09.95 jochhütte aus. Fleischbank Ostwand.
(ab V, Dülfer-Föhre)
- GT - (Thomas Huber)
- Di. - Fr. Bergtouren im Lech-Quellgebiet von der Frei-
05.-08.09.95 burger Hütte aus (gute Kondition, Trittsicher-
heit und Schwindelfreiheit erforderlich)
- GT - (Albert Eberle)
- Samstag Kreisjugendring-Tour
09.09.95 Vom Tegernsee zur Isar über den Fockenstein
(Wolfgang Hecker)
- Sa./So. Mit dem Mountainbike durch den Böhmerwald zum
16./17.09.95 Moldau-Stausee (Dr. Gerhart Prell)
- Dienstag Abklettern mit Fete in Konstein
19.09.95 (Thomas Huber)
- Donnerstag Vorstandssitzung
21.09.95
- Sa./So. Klettern an der "Schüsselkar- und Scharnitz-
23./24.09.95 spitze" (Schwierigkeitsgrad IV).
- GT - (Xaver Heimisch)
- Sa./So. Kletterwochenende in der Fränkischen Schweiz
30.09./01.10.95 "rund ums Trubbachtal" (ab V)
- GT - (Thomas Huber)
- Dienstag Leichte Bergtour aufs Gamsjoch (2460 m).
03.10.95 1200 Höhenmeter. Ausweichtermin 14.10.95.
- GT - (Wolfgang Hecker)

- Samstag 07.10.95 Mit dem Mountainbike von Innzell über den Teisenberg (Chiemgau) mittelschwer, 42 km, 1076 Höhenmeter.
- GT - (Helga Hupe)
- Donnerstag 09.11.95 Besprechung Winterprogramm
- Samstag 11.11.95 Traditionelle Herbstwanderung (Ludwig Reile)
- Donnerstag 16.11.95 Vorstandssitzung
- Donnerstag 14.12.95 Weihnachtsfeier im Pfarrsaal Hl. Geist.
Beginn 20 Uhr.

Bei geeigneter Witterung findet jeden Dienstag eine Fahrt zum Klettern nach Konstein statt.

Abfahrt jeweils um 17 Uhr am Neukauf.

Besprechung und Anmeldung zu sämtlichen Gemeinschafts- und Führungstouren (GT bzw. FT) jeweils am Donnerstag vorher beim Sektionsstammtisch ab 20 Uhr im Vereinslokal des Donau-Ruder-Club Neuburg. Wetterbedingte Terminverschiebungen oder Änderungen sind jederzeit möglich. Bitte beachten Sie auch unseren Schaukasten bei Sport DÜnstl und die Ankündigungen im Vereinsanzeiger der Neuburger Rundschau.

Sonstige Vereinsmitteilungen

Die Sektion leiht an alle Mitglieder kostenlos folgende Gegenstände aus:

Sämtliche Führerwerke der Ostalpen, AV-Karten, Zelte, Anseilkombinationen, Steigeisen, Eispickel, Steinschlaghelme, Höhenmesser, Lawinenschaufeln und Verschüttetensuchgeräte.

Ausgabe bei unserem Zeugwart Peter Voth, Karlsbader Str. 8, Neuburg, Tel. 77 80. Bitte die ausgeliehenen Gegenstände sofort nach Gebrauch wieder zurückgeben!

Die Vorstandschaft wünscht allen Mitgliedern und Freunden der Sektion einen schönen und unfallfreien Bergsommer 1995!

.....Berg Heil

Vorsitzender: Xaver Heimisch, Hieselwirtgasse 6 1/2
86633 Neuburg a. d. Donau, Tel. 08431/44252

DEUTSCHER ALPENVEREIN

Sektion Neuburg a. d. Donau e. V.



Nov
1995

86633 Neuburg a. d. Donau
Hieselwirtsgasse 6½
Telefon 08431/44252

An alle
Mitglieder und Freunde
der Sektion

November 1995

Winterprogramm 1995/96

- Samstag**
02.12.95 Traditionelle Eröffnung ("Andappn") der Langlaufsaison
am Arber
(Lissy und Dieter Sauerwein)
- Sonntag**
03.12.95 Fahrt zum Skilanglauf mit Techniktraining. Ziel je nach
Schneelage
(Xaver Heimisch)
- Samstag**
09.12.95 Skitour auf den Risserkogel (Bayer. Alpen)
- GT - (Gerti Habermeier)
- Mittwoch**
13.12.95 Beginn des "Mittwoch - Trainings" im Krafraum der
Mehrzweckturnhalle von 18³⁰ bis 20⁰⁰ Uhr.
(Thomas Huber)
- Donnerstag**
14.12.95 **Weihnachtsfeier** im Pfarrsaal Hl. Geist.
Kurzer Jahresrückblick mit Dias. Dazu gibt es Glüh-
wein und Stollen. Beginn 20⁰⁰ Uhr.
- Samstag/Sonntag**
16./17.12.95 Vorweihnachtliche Skitouren (auch Langlaufen) von
Stuhlfelden im Pinzgau aus.
(Wolfgang Angermeir)

Samstag
30.12.95 Skitour in den Kitzbühler Alpen (z. B. Bischof)
- GT - (Gerti Habermeier)

Sonntag
07.01.96 **Langlaufkurs** für Fortgeschrittene. Maximal 7 Teilneh-
mer. Ziel je nach Schneelage.
(Xaver Heimisch)

Donnerstag
11.01.96 **Nachtwanderung** nach Bergen mit Einkehr beim
"Dollinger". Abmarsch um 18⁰⁰ Uhr an der Donau-
brücke (Nordseite) bzw. um 19⁰⁰ Uhr in Gietlhausen
bei der Kirche.

Samstag - Freitag
13.-19.01.96 Langlaufwoche mit Techniktraining im Allgäu (Tiefen-
bach).
(Lissy und Dieter Sauerwein)

Sonntag
14.01.96 Skitour auf die Rotwand am Spitzingsee (Ausdauer
erforderlich).
- GT - (Dr. Gerhart Prell)

Samstag/Sonntag
20./21.01.96 Skitouren im Zillertal (z. B. Torhelm)
- GT - (Gerti Habermeier)

Donnerstag
25.01.96 **Lichtbildervortrag** im Bootshaus. Thema: "Wande-
rungen auf Sardinien - Natur pur".
(Dr. Gerhart Prell)

Samstag/Sonntag
27./28.01.96 Skitouren in den Tuxer Alpen . Standort: Meissner
Haus.
- GT - (Dr. Gerhart Prell)

Samstag oder Sonntag
03. o. 04.02.96 Indoor-Klettern in Seltmanns/Allgäu. Fahrt zu einer der
größten Indoor-Anlagen Deutschlands.
(Thomas Huber)

Nov
1995

- Freitag
09.02.96 **Jugendtreff** im Bootshaus. Beginn 19⁰⁰ Uhr
- Samstag
10.02.96 **Alpenvereinsmeisterschaft** im Skilanglauf auf der Loipe von Kaltenbrunn - Klais (Streckenlänge 10 km / 1 Runde). Auch für Nichtmitglieder!
Terminverschiebung möglich
- Donnerstag
15.02.96 **Besprechung** für Übungsleiter, Tourenführer und Jugendleiter (Frühjahrsprogramm).
- Freitag bis Dienstag
16. - 20.02.96 Faschingskitouren. Ziel wird noch bekanntgegeben
(Anmeldetermin 14.12.95).
- GT - (Gerti Habermeier)
- Donnerstag
22.02.96 **Vorstandssitzung** um 20⁰⁰ Uhr im Bootshaus
- Samstag/Sonntag
24./25.02.96 Skitouren in den Kitzbühler Alpen. Standort: Regensburger Hütte in Brixen im Thale.
- GT - (Dr. Gerhart Prell)
- Donnerstag
21.03.96 **Jahresmitgliederversammlung**
Beginn um 20⁰⁰ Uhr im Pfarrsaal Hl. Geist. Anträge und Vorschläge bitte 2 Wochen vorher einreichen.

Bei entsprechender Schneelage werden **Langlauftouren** in unserer Umgebung, sowie während der Woche auch Fahrten zu den Loipen im Gebirge unternommen.
(Albert Eberle)

Außerdem werden bei Interesse Tagesfahrten zum **Pistenskillauf** während der Woche durchgeführt.
(H. Nunenmann, W. Hacker)

Klettertraining

Im Fitnessraum der Mehrfachturnhalle an der künstlichen Kletterwand

Trainigszeiten:	Montag	16 ⁰⁰ - 18 ⁰⁰ Uhr
	Mittwoch	18 ³⁰ - 21 ⁰⁰ Uhr (unter Anleitung)
	Freitag	18 ³⁰ - 20 ⁰⁰ Uhr

Besprechung und Anmeldung zu sämtlichen Gemeinschafts- und Führungstouren (GT bzw. FT) jeweils am Donnerstag vorher beim Sektionsstammtisch ab 20⁰⁰ Uhr im Vereinslokal des Donau-Ruder-Club Neuburg. Wetterbedingte Terminverschiebungen oder Änderungen sind jederzeit möglich. Bitte beachten Sie auch unseren Schaukasten bei Sport Dünstl und die Ankündigungen im Vereinsanzeiger der Neuburger Rundschau.

Sonstige Vereinsmitteilungen

Die Sektion leiht an alle Mitglieder kostenlos folgende Gegenstände aus: Sämtliche Führerwerke der Ostalpen, AV-Karten, Zelte, Anseilkombinationen, Steigeisen, Eispickel, Steinschlaghelme, Höhenmesser, Lawenschaufeln und Verschüttetensuchgeräte.

Ausgabe bei unserem Zeugwart Peter Voth, Karlsbader Str. 8, Neuburg, Tel. 77 80. Bitte die ausgeliehenen Gegenstände sofort nach Gebrauch wieder zurückgeben!

Ausbildung

Wir suchen geeignete Bergsteiger, die für die Sektion als Tourenführer tätig werden möchten. Bei Interesse erfolgt die Ausbildung im Rahmen des DAV-Ausbildungsprogrammes.

Information bei Wolfgang Hacker, Tel 29 98.

Die Vorstandschaft wünscht allen Mitgliedern und Freunden der Sektion

***Frohe Weihnachten
und ein glückliches und unfallfreies
Neues Jahr 1996***

Vorsitzender: Xaver Heimisch, Hieselwirtsgasse 6^{1/2},
86633 Neuburg a. d. Donau, Tel. 08431 / 4 42 52

DEUTSCHER ALPENVEREIN

Sektion Neuburg a.d. Donau e.V.



Fein
1996

86633 Neuburg a.d. Donau
Hiesehirtsgasse 6½
Telefon 08431/44252

An alle
Mitglieder und Freunde
der Sektion

Juni 1996

Sommer- und Herbstprogramm 1996

- Freitag**
21.06.96 **Sonnwendfeier im Sehensander Steinbruch.**
Für Getränke, Grillwürste und Sitzgelegenheit
ist gesorgt. Beginn 20 Uhr.
- Sonntag**
23.06.96 **"Idyllische Runde mit dem Bergrad."**
Lenggries-Jachenau-Isartal-Lenggries.
(Anfahrt mit Privat-PKW)
(Günter Thaller)
- Sa./So.**
29./30.06.96 **Bootswandertour auf der Isar.**
(Lore Reile)
- Freitag**
05.07.96 **14. Neuburger Alpenvereins-Triathlon am Matzen-**
hofener Weiher (500 m Schwimmen, 22 km Radfahren,
5 km Laufen). Gemischte Mannschaften sind möglich.
Start: 18 Uhr. Im Anschluß Einkehr und Siegerehrung
im Gasthaus "Kimmerling" in Stepperg.
- Sa./So.**
13./14.07.96 **Saalfeldener Höhenweg.**
Großzügige Bergtour (Stellen bis II) am Rande des
Steinernen Meeres. Gute Kondition nötig.
(Dr. Gerhart Prell)
- Di./Mi.**
16./17.07.96 **Auf die "Hohe Geige" (3.395 m).**
Höchster Gipfel zwischen Pitz- und Ötztal.
1.800 Höhenmeter. Nur für Geübte mit guter Kondition.
Übernachtung auf der neuen Chemnitz Hütte.
(Albert Eberle)

- Sa./So. Auf die "Feuersteine" (3.178 m)
20./21.07.96 Eiskurs im Stubai mit Gipfelbesteigung.
(Gerti Habermeyer)
- Sa./So. Klettersteige im Karwendel (z. B. Innsbrucker
27./28.07.96 Klettersteig). (Helga Hupe)
- Sa./So. Hochtouren in den Westalpen.
27.07.-04.08.96 (Fahrt mit Privat-KFZ).
(Lissy und Dieter Sauerwein)
- Sa./So. Urgesteinskletterei an der "Wilden Leck" im Stubai
10./11.08.96 (IV). Übernachtung auf der Amberger Hütte.
(Gerti Habermeyer)
- Mi. - So. Mit den Rennrädern und Begleitbus von Genf nach
14.-25.08.96 Nizza (Anmeldeschluß: 11.07.96)
(Stefan Kaufmann)
- Donnerstag Durch die "Steinerne Rinne" auf die "Goinger Halt"
15.08.96 (2.242 m) im Wilden Kaiser. (Fahrt mit Privat-PKW)
(Wolfgang Hecker)
- Sa./So. Klettern im Wilden Kaiser. "Lörcheck" Ostpfeiler
24./25.08.96 und Ostwand (IV +).
(Xaver Heimisch)
- Donnerstag Vorstandssitzung und Stammtisch.
29.08.96
- Sa./So. Aufs "Schönbichler Horn" (3.133 m). Aussichtsberg
31.08./01.09.96 im Zillertal vom Furtschaglhaus aus (900 Höhenmeter).
(Wolfgang Hacker)
- Mo. - Fr. Bergtouren im Lech-Quellgebiet von der Freiburger
02.-06.09.96 Hütte aus. Gute Kondition, Trittsicherheit und
Schwindelfreiheit erforderlich.
(Albert Eberle)
- Samstag Kreisjugendringtour auf den "Hirschberg" (1.670 m)
14.09.96 (Wolfgang Hacker)

Fein
1996

- Sa./So.
21./22.09.96 Von der Passauer Mütte aufs "Birnhorn" (2.634 m).
Leoganger Steinberge.
(Wolfgang Hacker)
- Donnerstag
03.10.96 Aufs "Sonnjoch" (2.458 m). Wunderschöne Karwendel-
tour auf Almwegen und markierten Pfaden.
(1.200 Höhenmeter).
(Wolfgang Hacker)
- Sa./So.
05./06.10.96 Klettern in den "Tannheimer Bergen".
(Schwierigkeitsgrad bis IV +).
(Xaver Heimisch)
- Donnerstag
10.10.96 Dia-Vortrag von Günter Thaller:
"Mit dem Rädli um die Welt (Teil III). Australien -
Neuseeland - Kalifornien.
Beginn 20 Uhr im Bootshaus.
- Sa./So.
12./13.10.96 Leichte Bergtour oder Biketour. (Ziel wird noch
bekanntgegeben.)
(Helga Hupe)
- Sa. So.
19. 20.10.96 "Im Salzkammergut kann man gut radfahren".
Biketour zwischen Attersee, Wolfgangsee und
Mondsee.
(Günter Thaller)
- Donnerstag
24.10.96 Dia-Vortrag von Dr. Gerhart Prell.
"Neue Bilder aus dem Jemen."
Beginn 20 Uhr im Bootshaus.
- Donnerstag
07.11.96 Besprechung des Winterprogramms und Stammtisch.
- Samstag
09.11.96 Herbstwanderung in unserer Umgebung.
(Ludwig Reile)
- Donnerstag
14.11.96 Diavortrag von Dieter Lederer:
Namibia: "So wenig Menschen - so viel Natur."
Beginn 20 Uhr im Pfarrsaal Hl. Geist.
- Donnerstag
21.11.96 Vorstandssitzung und Stammtisch.
- Donnerstag
12.12.96 Weihnachtsfeier im Pfarrsaal Hl. Geist.
Beginn 20 Uhr.

Bei o. g. Touren handelt es sich ausschließlich um Gemeinschaftstouren (Ausnahme: Eiskurs im Stubai am 20./21.07.96 = Führungstour)

Bei entsprechender Witterung werden auch während der Woche Touren bzw. Wanderungen von Albert Eberle oder anderen Touren- oder Wanderführern durchgeführt!

Bei geeigneter Witterung werden jeden Dienstag Kletterfahrten mit dem Sektionsbus nach Konstein durchgeführt. Abfahrt um 17 Uhr am ehemaligen Neukauf.

Besprechung und Anmeldung zu sämtlichen Gemeinschaft- und Führungstouren jeweils am Donnerstag vorher beim Sektionsstatistik ab 20 Uhr im Vereinslokal des Donau-Ruder-Club Neuburg. Wetterbedingte Terminverschiebungen oder Änderungen sind jederzeit möglich. Bitte beachten Sie auch unseren Schaukasten bei Sport Dünstl und die Ankündigungen im Vereinsanzeiger der Neuburger Rundschau.

Die Neuwahl der Vorstandschaft für die Jahre 1996 - 1998 brachte folgendes Ergebnis:

1. Vorsitzender:	Xaver Heimisch
2. Vorsitzender:	Ludwig Keim
Schatzmeister:	Christa Schmid
Schriftführer:	Gabi Pitsch
Jugendreferent:	Thomas Huber

Als **Beiräte** wurden gewählt:

Gerhard Habermeier, Wolfgang Hacker, Ulrike Heindl, Edmund Meißler, Peter Voth.

Busbenutzung

Seit 01.05.96 ist für die Busbenutzung ein Kilometergeld von DM -,20 je Kilometer zu entrichten (bitte neue Abrechnungsfomulare verwenden).

Sonstige Vereinsmitteilungen

Die Sektion leiht an alle Mitglieder kostenlos folgende Gegenstände aus:

Sämtliche Führerwerke der Ostalpen, AV-Karten, Zelte, Anseilkombinationen, Steigeisen, Eispickel, Steinschlaghelme, Höhenmesser, Lawinschaufeln und Verschüttetenauchgeräte.

Ausgabe bei unserem Zeugwart Peter Voth, Karlsbader Str. 8, Neuburg, Tel. 7780. Bitte die ausgeliehenen Gegenstände sofort nach Gebrauch wieder zurückgeben!

..... Berg Heil

Vorsitzender: Xaver Heimisch, Hieselwirtsgasse 6 1/2
86633 Neuburg a. d. Donau, Tel. 4 42 52

DEUTSCHER ALPENVEREIN

Sektion Neuburg a.d. Donau e.V.



Nov
1996

86633 Neuburg a.d. Donau
Hieselwirtsgasse 6½
Telefon 08431/44252

An alle
Mitglieder und Freunde
der Sektion

November 1996

Winterprogramm 1996/97

- Sonntag
08.12.96 Fahrt zum Skilanglauf mit Techniktraining.
Ziel je nach Schneelage.
(Xaver Heimisch)
- Donnerstag
12.12.96 Weihnachtsfeier im Pfarrsaal hl. Geist. Kurzer
Jahresrückblick mit Dias. Dazu gibt es Glühwein
und Stollen. Beginn 20 Uhr.
- Sa./So.
14./15.12.96 Vorweihnachtliche Skitouren von der Schönangeralm
(Mildschönau) aus.
- GT - (Wolfgang Angermeir)
- Sonntag
22.12.96 Skitour auf die Scheinbergspitze (1926 m Ammergau)
- GT - (Gerti Habermeier)
- Sonntag
05.01.97 Grundkurs Skilanglauf. Maximal 7 Teilnehmer.
Ziel je nach Schneelage.
(Xaver Heimisch)
- oder
- Sa./So./Mo.
04./05./06.01.97 Skitouren im Pinzgau.
- GT - (Gerti Habermeier)
- Donnerstag
16.01.97 Diavortrag im Bootshaus. Beginn 20 Uhr.
"Mit dem Bike von Mittenwald nach Bozen."
(Klaus Abke)

Sa./So. Skitouren im Lechtal
18./19.01.97 - GT - (Gerti Habermeyer)

oder

Sa./So. Skilanglaufkurs (Fortgeschrittene) mit Technik-
18.-26.01.97 training (Tiefenbach/Allgäu). Maximal 8 Personen.
(Dieter Sauerwein)
Tel. 002268/2707

Donnerstag Nachtwanderung nach Bergen mit Einkehr beim
23.01.97 "Böhm". Abmarsch um 18 Uhr an der Donsubrücke
(Nordseite) bzw. um 19 Uhr in Gietlhausen bei der
Kirche.

Sonntag Skitour auf den Schatzberg (1884 m, Alpachtal),
26.01.97 auch für Tourenanfänger geeignet. Aufstieg 3 Std.
- GT - (Dr. Gerhart Prell)

Fr. - Die. Faschingskitouren am Ofenpaß. Anmeldung bis
07.-11.02.97 12.12.96.
- GT - (Gerti Habermeyer)

Donnerstag Besprechung für Übungsleiter, Tourenführer und
13.02.97 Jugendleiter (Frühjahrsprogramm).

Samstag Alpenvereinsmeisterschaft im Skilanglauf auf der
15.02.97 Loipe von Kaltenbrunn - Kleis. (Streckenlänge
10 km/1 Runde). Auch für Nichtmitglieder! Start
um 10 Uhr klassische Technik, ca. 12 Uhr freie
Technik.

Donnerstag Vorstandssitzung und Stammtisch um 20 Uhr im
20.02.97 Bootshaus.

Nov
11
1996

Sonntag 23.02.97 Skitour auf den Lodron (1925 m, Windautal)
Aufstieg 4 Std., skitechnisch leicht!
- GT - (Dr. Gerhart Prell)

Donnerstag 27.02.97 **Diavortrag im Bootshaus, Beginn 20 Uhr.**
"Auf hohen Routen durch die Bernina Gruppe und
die Berner Alpen."
(Thomas Huber, Xaver Heimisch)

Sa./So. 01./02.03.97 Skitouren im Sellrain.
- GT - (Robert Ganshorn)

Donnerstag 13.03.97 **Jahresmitgliederversammlung**
Beginn um 20 Uhr im Pfarrsael Hl. Geist. Anträge
und Vorschläge bitte 2 Wochen vorher einreichen!

Bei entsprechender Schneelage werden Langlauftouren in unserer
Umgebung, sowie während der Woche auch Fahrten zu den Loipen im
Gebirge unternommen.
(Albert Eberle)

Außerdem werden bei Interesse Tagesfahrten zum Pistenskilauf
während der Woche durchgeführt.
(H. Nunenmann, W. Hacker)

Klettertraining

Im Fitnessraum der Mehrfachturnhalle an der künstlichen Kletter-
wand

Trainingszeiten: Montag 16 - 18 Uhr
Mittwoch 18 - 21 Uhr
Freitag 18 - 20 Uhr

Besprechung und Anmeldung zu sämtlichen Gemeinschafts- und Führungstouren (GT bzw. FT) jeweils am Donnerstag vorher beim Sektionsstammtisch ab 20 Uhr im Vereinslokal des Donau-Ruder-Club Neuburg. Wetterbedingte Terminverschiebungen oder Änderungen sind jederzeit möglich. Bitte beachten Sie auch unseren Schaukasten bei Sport Dünstl und die Ankündigungen im Vereinsanzeiger der Neuburger Rundschau.

Sonstige Vereinsmitteilungen

Die Sektion leiht an alle Mitglieder kostenlos folgende Gegenstände aus:
Sämtliche Führerwerke der Ostalpen, AV-Karten, Zelte, Anseilkombinationen, Steigeisen, Eispickel, Steinschlaghelme, Höhenmesser, Lawinenschaufeln und Verschüttensuchgeräte.
Ausgabe bei unserem Zeugwart Peter Voth, Karlsbader Str. 8, Neuburg, Tel. 77 80. Bitte die ausgeliehenen Gegenstände sofort nach Gebrauch wieder zurückgeben!

Ausbildung

Wir suchen geeignete Bergsteiger, die für die Sektion als Tourenführer tätig werden möchten. Bei Interesse erfolgt die Ausbildung im Rahmen des DAV-Ausbildungsprogrammes. Information bei Wolfgang Hacker, Tel. 29 98.

Die Vorstandschaft wünscht allen Mitgliedern und Freunden der Sektion

**FROHE WEIHNACHTEN
und ein glückliches und unfallfreies
NEUES JAHR 1997**

Vorsitzender: Xaver Heimisch, Hieselwirtsgasse 6 1/2
88633 Neuburg a. d. Donau, Tel. 08431 / 4 42 52

Buswart: Edmund Meißler, Tel. 08431 / 98 94

DEUTSCHER ALPENVEREIN

Sektion Neuburg a. d. Donau e. V.



Juni
1997

86633 Neuburg a. d. Donau
Hieselwirtsgasse 6½
Telefon 08431/44252

An alle
Mitglieder und Freunde
der Sektion

Juni 1997

Sommer- und Herbstprogramm 1997

- Freitag
20.06.97 Sonnwendfeier im Sehensander Steinbruch.
Für Getränke, Grillwürste und Sitzgelegenheit
ist gesorgt. Beginn 20 Uhr.
- Sonntag
22.06.97 Rennradtour ins Altmühltal. 130 km. Schwere
Strecke (Neuburg-Gungolding-Eichstätt-Solnhofen-
Neuburg). Anschließend Einkehr bei W. Linn!
(Walter Linn)
- Samstag
05.07.97 Leichte Berg- oder Biketour (Ziel wird noch bekannt
gegeben). - GT -
(Helga Hupe)
- Freitag
11.07.97 15. Neuburger Alpenvereins-Triathlon am Hatzen-
hofener Weiher (500 m Schwimmen, 22 km Radfahren,
5 km Laufen). Gemischte Mannschaften sind möglich.
Start: 18 Uhr. Im Anschluß Einkehr und Siegerehrung
im Gasthaus "Kimmerling" in Stepperg.
- Sonntag
13.07.97 Mit dem Mountainbike durchs Karwendel.
(Lore Reile)
- Die./Mi.
15./16.07.97 Touren von der Landsberger Hütte aus (Steinkar-,
Lachen- und Leilachspitze). Kondition und Trittsicherheit erforderlich.
- GT -
(Albert Eberle)

- Sa./So. Über den Kaiserschützen-Klettersteig von
19./20.07.97 Hinterbärenbad auf die Eilmauer Halt (2.344 m).
Nur für Geübte!
- GT - (Dr. Gerhart Prell)
- Mittwoch Von Oberammergau aufs "Ettaler Mandl" (1.603 m).
23.07.97 Im Gipfelbereich Schwindelfreiheit erforderlich.
- GT - (Hilmar Nunenmann)
- Sa./So. Vom Hollersbechtal ins Habachtal über den Larnkogel
26./27.07.97 (3.022 m) einen leichten 3.000er. (Hohe Tauern)
- GT - (Wolfgang Haecker)
- Sa./So. Hochtour aufs "Zuckerhütli" (3.507 m) im Stubai.
02./03.08.97 - GT - (Thomas Huber)
- Sa./So. Urgesteinskletterei an der "Wilden Leck" (3.359 m)
09./10.08.97 im Stubai (IV).
- GT - (Xaver Heimisch)
- Samstag Klettersteigtraining für Teilnehmer der "Mindel-
23.08.97 heimer Klettersteigtour" am 27.08.97
(Hilmar Nunenmann)
- Mittwoch Über den "Mindelheimer Klettersteig" von Riezlern
27.08.97 aus. Schwindelfreiheit und gute Kondition er-
forderlich. - GT - (Hilmar Nunenmann)
- Donnerstag Vorstandssitzung und Stammtisch
28.08.97
- Die. - Fr. Bergtouren im Verwall von der Edmund-Graf- und
02.-05.09.97 Niedereib-Hütte aus, z. B. Hoher Riffler (3.168 m).
Nur für Geübte mit guter Kondition.
- GT - (Albert Eberle)

Fein

1997

- Samstag 13.09.97 Kreisjugendringtour im Karwendel. (Wolfgang Hacker)
- Sa./So. 20./21.09.97 Klettersteige im Karwendel. - GT - (Helga Hupe)
- Sa./So. 27./28.09.97 Klettern in den "Tannheimer Bergen", Schwierigkeitsgrad IV +. - GT - (Xaver Heimisch)
- Freitag 03.10.97 Leichte Bergtour auf die "Große Arnspitze" (2.196 m) bei Scharnitz. - GT - (Wolfgang Hacker)
- Sa./So. 11./12.10.97 Über den Südgrat-Klettersteig auf den "Hohen Priel" (2.514 m) im "Toten Gebirge". Nur für Geübte! - GT - (Dr. Gerhart Prell)
- Dienstag 14.10.97 Beginn der Fahrten nach Eichstätt in die "Kletterhalle". Information bei Thomas Huber.
- Sa./So. 18./19.10.97 Bergtouren in den "Loferer Steinbergen" von der Schmidt-Zabierow-Hütte aus. - GT - (Wolfgang Hacker)
- Sa./So. 25./26.10.97 Auf den Simmetenberg am Walchensee (1.870 m). Leichte Bergwanderung. - GT - (Wolfgang Hacker)
- Donnerstag 06.11.97 Besprechung des Winterprogramms und Stammtisch.
- Samstag 08.11.97 Traditionelle Herbstwanderung. (Ludwig Reile)
- Donnerstag 13.11.97 Vorstandssitzung und Stammtisch.
- Donnerstag 20.11.97 "Der Tauernradweg" Dia-Vortrag im Bootschaus. Beginn 20 Uhr. (Erich Behr)
- Donnerstag 11.12.97 Weihnachtsfeier im Pfarrsaal Hl. Geist. Beginn 20 Uhr.

Bei entsprechender Witterung werden auch während der Woche Touren bzw. Wanderungen von Albert Eberle oder anderen Touren- oder Wanderführern durchgeführt!

Bei geeigneter Witterung werden jeden Dienstag Kletterfahrten mit dem Sektionsbus nach Konstein durchgeführt. Abfahrt um 17 Uhr am DIXI-Parkplatz.

Ab Dienstag, 14.10.97 werden regelmäßig Fahrten in die Eichstätter Kletterhalle zum Klettertraining durchgeführt. Nähere Information durch Thomas Huber (Tel. 45325 oder 505261).

Besprechung und Anmeldung zu sämtlichen Gemeinschafts- und Führungstouren jeweils am Donnerstag vorher beim Sektionsstammtisch ab 20 Uhr im Vereinslokal des Donau-Ruder-Club Neuburg. Wetterbedingte Terminverschiebungen oder Änderungen sind jederzeit möglich. Bitte beachten Sie auch unseren Schaukasten bei Sport Dönstl und die Ankündigungen im Vereinsanzeiger der Neuburger Rundschau.

Sonstige Vereinsmitteilungen

Die Sektion leiht an alle Mitglieder kostenlos folgende Gegenstände aus:

Sämtliche Führerwerke der Ostalpen, AV-Karten, Zelte, Anseilkombinationen, Steigeisen, Eispickel, Steinschlaghelme, Höhenmesser, Lawinenschaufeln und Verschüttensuchgeräte.
Ausgabe bei unserem Zeugwart Peter Voth, Karlsbader Str. 8, Neuburg, Tel. 7780. Bitte die ausgeliehenen Gegenstände sofort nach Gebrauch wieder zurückgeben!

..... Berg Heil!

Vorsitzender: Xaver Heimisch, Mieselwirtsgasse 6 1/2
86633 Neuburg a. d. Donau, Tel. 4 42 52

DEUTSCHER ALPENVEREIN

Sektion Neuburg a.d. Donau e.V.



Nov
1997

86633 Neuburg a.d. Donau
Hieslwirtsgasse 6½
Telefon 08431/44252

An alle
Mitglieder und Freunde
der Sektion

November 1997

Winterprogramm 1997/98

- Sa.
29.11.97 Die Skitourensaison steht vor der Tür!
Deshalb: Praktische Übungen mit dem Verschüttetensuchgerät! 10.30 Uhr beim Bootshaus.
- Sa./So./Mo.
05.-08.12.97 Fahrt zum Skilanglaufen mit Techniktraining
(Skating) nach Ridnaun. Anmeldung wegen Hotelunter-
bringung erforderlich. (Xaver Heimisch)
- oder
- So.
07.12.97 Skitour auf die Scheinbergspitze (1.926 m), Ammer-
gau. (Gerti Hebermeier)
- GT -
- Do.
11.12.97 Weihnachtsfeier mit musikalischer Umrahmung im
Pfarrsaal hl. Geist. Beginn 20 Uhr.
- Mi.
17.12.97 Start in die Pistensaison! (Hilmar Nunenmann)
- Sa./So.
20./21.12.97 Vorweihnachtliche (Ski-?) Touren von Graswang/
Ammergau aus. (Wolfgang Angermeir)
- GT -
- Di.
06.01.98 Skilanglaufkurs für Fortgeschrittene.
Max. 7 Teilnehmer. Ziel je nach Schneelage.
(Xaver Heimisch)
- Sa./So.
10./11.01.98 Skitouren im Walchental (z. B. Rote Wand)
- GT - (Gerti Hebermeier)

- Do.
15.01.98 **Diavortrag im Bootshaus.**
"Mit dem Bike von Zell am See bis zu den 3 Zinnen."
(Klaus Abke)
- Do.
22.01.98 **Nachtwanderung nach Bergen mit Einkehr beim "Böhm".**
Abmarsch um 18 Uhr an der Donaubrücke (Nordseite)
bzw. um 19 Uhr in Gietlhausen bei der Kirche.
- Sa./So.
31.1. - 1.2.98 **Skitouren im Lechtal.**
- GT - (Gerti Habermeier)
- So.
08.02.98 **Skitour von Alpach auf den Schatzberg (1.884 m).**
Leichte Tour.
- GT - (Dr. Gerhart Prell)
- Do.
12.02.98 **Besprechung für Übungsleiter, Tourenführer und**
Jugendleiter (Frühjahrsprogramme) um 20 Uhr im
Jugendraum des Bootshauses.
- Sa.
14.02.98 **Alpenvereinsmeisterschaft im Skilanglauf auf der**
Loipe Kaltenbrunn - Kleis. Startplatz in Kalten-
brunn. Streckenlänge: 1 Runde 10 km. Start um
10 Uhr in "klassischer Technik". Ca. 12 Uhr Start
für "freie Technik". Teilnahme auch für Nichtmit-
glieder möglich.
- oder
- Sa./So.
14./15.02.98 **Skitouren im Sellrain von der Pforzheimer Hütte**
aus.
- GT - (Robert Ganshorn)
- So.
15.02.98 **Kletterkurs für Jugendliche in der Kletterhalle**
Eichstätt.
(Daniel Gebel, Julia Gebel, Jacek Szubert)
- Donnerstag
19.02.98 **Vorstandssitzung und Stammtisch um 20 Uhr im**
Bootshaus.
- Fr. - Di.
20.-24.02.98 **Feschingskitouren in den Radstädter Tauern.**
Anmeldung bis 11.12.97 erforderlich!
- GT - (Gerti Habermeier)
- So.
01.03.98 **Skitour auf den Lodron (1.925 m) in den Kitz-**
büheler Alpen. Aufstieg ca. 4 Std.!
- GT - (Dr. Gerhart Prell)

Besprechung und Anmeldung zu sämtlichen Gemeinschafts- und Führungstouren (GT bzw. FT) jeweils am Donnerstag vorher beim Sektionsstammtisch ab 20 Uhr im Vereinslokal des Donau-Ruder-Clubs Neuburg. Wetterbedingte Terminverschiebungen oder Änderungen sind jederzeit möglich. Bitte beachten Sie auch unseren Schaukasten bei Sport Dünstl und die Ankündigungen im Vereinsanzeiger der Neuburger Rundschau.

Sonstige Vereinsmitteilungen

Die Sektion leiht an alle Mitglieder kostenlos folgende Gegenstände aus:

Sämtliche Führerwerke der Ostalpen, AV-Karten, Zelte, Anseilkombinationen, Steigeisen, Eispickel, Steinschlaghelme, Höhenmesser, Lawinenschaufeln und Verschüttetensuchgeräte. Ausgabe bei unserem Zeugwart Peter Voth, Karlsbader Str. 8, Neuburg, Tel. 7780. Bitte die ausgeliehenen Gegenstände **sofort** nach Gebrauch wieder zurückgeben!



Am 9. August 1997 verunglückte
unser Freund und Bergkamerad

MAX GERIG

beim Abstieg von der Wilden Leck
in den Stubai-er Alpen.

Wir werden ihn stets in bester
Erinnerung behalten.

**Frohe Weihnachten
und ein glückliches, unfallfreies
Neues Jahr 1998**

Vorsitzender: Xaver Heimisch, Hieselwirtsgasse 6 1/2
85633 Neuburg a. d. Donau, Tel. 08431/44252

Buswart: Edmund Meißler, Tel. 08431/9894

DEUTSCHER ALPENVEREIN

Sektion Neuburg a. d. Donau e.V.



Mrz
1998

86633 Neuburg a. d. Donau
Hieselwirtsgasse 6½
Telefon 08431/44252

An alle
Mitglieder und Freunde
der Sektion

März 1998

Sommer- und Herbstprogramm 1998

- Freitag** Sonnwendfeier im Sehensender Steinbruch.
19.06.98 Für Getränke, Sitzgelegenheiten und Grillwürste
wird gesorgt - Kuchen Spenden willkommen!
Beginn 20 Uhr.
- Sa./So.** Bootstour auf der Oberen Donau
20./21.06.98 (Lore Reile)
- Sa./So.** Der Berg blüht! Wanderungen im Rofan und zum
27./28.06.98 Blasser (2.241 m) im Wipptal, dem bekanntesten
Blumenberg Tirols.
- GT - (Dr. Gerhart Prell)
- Sa oder So** Mit dem M-Bike über das Memminger Sonnenplateau
4. o. 5.7.98 (36 km - 944 Hm - mittelschwer)
- GT - (Helga Hupe)
- Mo/Die/Mi** Touren von der Schmidt-Zabiron-Hütte aus
6./7./8.7.98 (Reifhorn 2.487 m - Ochsenhorn 2.513 m - Breit-
horn 2.413 m). Gute Kondition und Trittsicherheit
erforderlich.
- GT - (Albert Eberle)
- Freitag** Auf die Kampenwand (1.668 m) und über die Hoch-
10.07.98 platte zurück nach Schleching/Mühlau. Kondition
und Trittsicherheit erforderlich!
- GT - (Hilmar Nunenmann)
- Freitag** 16. Neuburger Alpenvereins-Triathlon am Hatzen-
10.07.98 hofener Weiher (500 m Schwimmen, 22 km Radfahren,
5 km Laufen). Gemischte Mannschaften sind möglich.
Start: 18 Uhr. Im Anschluß Einkehr und Sieger-
ehrung im Gasthaus Kimmerling in Stepperg.

Mrz
1998

- Wochenende Familienzeltlager bei den Mauerner Höhlen - "Leben
im September wie in der Steinzeit".
(Xaver Heimisch)
- Mo - Fr Fahrt zum Klettern (VI) ins Elbsandsteingebirge.
07.-11.09.98 Übernachtung im Zelt
- GT- (Stefan Hiermeier)
- Donnerstag Vorstandssitzung mit Stammtisch
10.09.98
- Samstag Kreisjugendringtour am Achensee (von Buchau über
12.09.98 den Kotalmsattel zum Achensee)
(Wolfgang Hacker)
- Sa./So. Mit dem Mountainbike um die Mieminger Berge
19./20.09.98 (72 km, 2000 Höhenmeter)
(Gertraud Ganshorn)
- Sa./So. Aufbaukletternkurs in der Fränkischen Schweiz.
26./27.09.98 Kletterkurs für Fortgeschrittene (Vorstiegstechnik,
Klettertechnik, Sicherungstechniken usw.)
(Thomas Huber/Gerhard Heimisch)
- Sa./So. Von der Leutasch auf die "Partenkirchner Drei-
03./04.10.98 torspitze" (2.634 m). Übernachtung auf der Meiler-
hütte. Trittsicherheit und Schwindelfreiheit er-
forderlich!
- GT - (Helga Hupe)
- Samstag Mountainbiketour in den Berchtesgadener Alpen von
10.10.98 Unterjettenberg um die Reiteralm für Geübte.
50 km/1800 Hm/ca. 6 Std.
(Marc Röbner)
- Fr - So Herbstferien im Tessin, Wandern/Klettern/Radeln im
31.10.-8.11.98 "Val Maggia" (Nordende des Lago Maggiore).
(Helga Hupe)
- Donnerstag Jahresversammlung für Tourenführer mit Besprechung
12.11.98 des Winterprogrammes (Stammtisch findet auch statt).
- Sa oder So Traditionelle Herbstwanderung
14.o.15.11.98 (Ludwig Reile)

Donnerstag Vorstandssitzung und Stammtisch
19.11.98

Donnerstag Weihnachtsfeier im Pfarrsaal Hl. Geist.
10.12.98 Beginn 20 Uhr.

Besprechung und Anmeldung zu sämtlichen Gemeinschafts- und Führungstouren jeweils am Donnerstag vorher beim Sektionsstammtisch ab 20 Uhr im Vereinslokal des Donau-Ruder-Club Neuburg. Wetterbedingte Terminverschiebungen oder Änderungen sind jederzeit möglich. Bitte beachten Sie auch unseren Schaukasten bei Sport Dünstl und die Ankündigungen im Vereinsanzeiger der Neuburger Rundschau.

Sonstige Vereinsmitteilungen

Die Sektion leiht an alle Mitglieder kostenlos folgende Gegenstände aus:

Sämtliche Führerwerke der Ostalpen, AV-Karten, Zelte, Anseilkombinationen, Steigeisen, Eispickel, Steinschlaghelme, Höhenmesser, Lawinenschaufeln und Verschüttetensuchgeräte. Ausgabe bei unserem Zeugwart Peter Voth, Karlsbader Str. 8, Neuburg, Tel. 7780. Bitte die ausgeliehenen Gegenstände sofort nach Gebrauch wieder zurückgeben!

..... Berg Heil!

Vorsitzender: Xaver Helmisch, Hieselwirtsgasse 6 1/2
86633 Neuburg a. d. Donau, Tel. 44252

Edmund Meißler, Tel. 9894
Christe Schmid, Tel. 7824
Wolfgang Hacker, Tel. 2998

DEUTSCHER ALPENVEREIN

Sektion Neuburg a. d. Donau e. V.

Zukunft schützen



Nov
1998

Hieselwirtsgasse 6/1
86633 Neuburg a. d. Donau
Telefon 084 31/4 42 52

An alle
Mitglieder und Freunde
der Sektion

November 1998

Winterprogramm 1998/99

- So.
29.11.98 Skitour (auch für Einsteiger!) zum Schönberg
und zur Hochplatte/Kreuth.
- GT - (Gerti Habermeier)
- Sa./So.
5./6.12.98 Nikolaus(ski?)touren vom Steinberghaus/Kitz-
büheler Alpen aus.
- GT - (Wolfgang Angermeir)
- oder
- Sa.
05.12.98 "Mit Jung und Alt durch den Winterwald".
Winterwanderung in den Bayer. Voralpen.
- GT - (Uwe Ganshorn)
- Do.
10.12.98 Weihnachtsfeier im Pfarrsaal Hl. Geist mit
musikalischer Umrahmung und Dia-Stimmungsbildern
aus dem Vereinsleben.
- Sa./So.
12./13.12.98 Fahrt zum Skilanglauf mit Techniktraining (Skating)
nach Ridnaun. Anmeldung wegen Hotelunterbringung
erforderlich. (Xaver Heimisch)
- oder
- So.
13.12.98 Skitouren rund um die Rotwend.
- GT - (Dr. Gerhart Prell)
- So.
20.12.98 Adventswanderung für Familien mit Kindern.
Anschließend Einkehr im Bootshaus und Dies von
den Sommeraktivitäten. (Xaver Heimisch)

Nov
1998

- Mo. - Fr. Skilanglaufwoche im Tannheimer Tal
25.-29.1.99 (Albert Eberle)
- Do. Diavortrag im Bootshaus. Beginn 20 Uhr.
28.01.99 "Mit dem Mountainbike von Kufstein nach
Cortina D'Ampezzo."
(Klaus Abke)
- Fr. - So. Skihochtouren von der Franz-Senn-Hütte aus. Touren-
29.-31.01.99 erfahrung und gute Kondition erforderlich.
- GT - (Robert Ganshorn)
- Do. Besprechung des Frühjahrsprogramms für Übungsleiter,
11.02.99 Tourenführer und Jugendleiter! Beginn 20 Uhr im
Jugendraum des Bootshauses.
- Fr. - Die. Faschingsskitouren von Innervillgraten (Osttirol) aus.
12.-16.02.99 Anmeldung bis zur Weihnachtsfeier erforderlich!
- GT - (Gerti Habermeier)
- Do. Vorstandssitzung und Stammtisch um 20 Uhr im Bootshaus.
18.02.98
- Sa. Alpenvereinsmeisterschaft im Skilanglauf auf der Loipe
20.02.98 Kaltenbrunn-Kleis. Streckenlänge: 1 Runde = ca.10 km.
Start um 10 Uhr "Klassische Technik", ca. 12 Uhr
Start "Freie Technik". Auch Nichtmitglieder sind zur
Teilnahme herzlichst eingeladen.!
- Do. Diavortrag im Pfarrsaal Hl. Geist. Beginn 20 Uhr.
25.02.99 "Bilderreise in die Schönheit der Berge."
Michael Steinhoff, staatl. gepr. Berg- und Skiführer.
- Do. Eröffnung der Kunstausstellung unseres Mitglieds
25.02.98 Sepp Riedl im Rathausfletz "Bergtouren mit Skizzen-
block und Farben." Die Ausstellung dauert bis 14.03.99.
- Fr. Fahrt zum Pistenskilauf
26.02.99 (Gertraud Ganshorn)
- Fr. - So. Skitouren im Lechtal von Kaisers aus.
05.-07.03.98 - GT - (Robert Ganshorn)
- Do. Diavortrag im Bootshaus. Beginn 20 Uhr.
11.03.99 "Die australischen Alpen."
(Günter Thaller)

Se./So. Skitouren im Lechtal auf die Kogelseespitze.
13./14.03.99 - GT - Gerti Habermeier)

Do. Jahresmitgliederversammlung mit Neuwahlen!
25.03.99 Beginn 20 Uhr im Pfarrsaal Hl. Geist. Anträge und
Vorschläge bitte 2 Wochen vorher einreichen.

Bei entsprechender Schneelage werden Langlaufstouren in unserer
Umgebung, sowie während der Woche auch Fahrten zu den Loipen im
Gebirge unternommen.

(Albert Eberle)

Besprechung und Anmeldung zu sämtlichen Gemeinschafts- und
Führungstouren (GT bzw. FT) jeweils am Donnerstag vorher beim
Sektionsstammtisch ab 20 Uhr im Vereinslokal des Donau-Ruder-
Clubs Neuburg. Wetterbedingte Terminverschiebungen oder Änderungen
sind jederzeit möglich. Bitte beachten Sie auch unseren Schau-
kasten bei Sport Dünstl und die Ankündigungen im Vereinsanzeiger
der Neuburger Rundschau.

Hinweise:

Bei Ausbildungskursen oder Führungstouren (nicht bei Gemeinschafts-
touren sind künftig Teilnehmergebühren zu entrichten.

Gebühr pro Tag	Erwachsene	Kinder/Junioren
Mitglieder	DM 20,--	DM 10,--
Nichtmitglieder	DM 30,--	DM 15,--

Die Gebühren sind mit der Anmeldung beim Kursleiter zu entrichten.
Bei Rücktritt oder Verhinderung werden 50 % Stornogebühr einbehalten.

Mitgliederwerbung

Bei der letzten Hauptversammlung waren die anwesenden Mitglieder
mehrheitlich der Ansicht, daß sich die Sektion vermehrt um die
Werbung von neuen Mitgliedern bemühen sollte. Unser Referent für
Öffentlichkeitsarbeit Gerd Hupe wird sich verstärkt dieser Auf-
gabe widmen.

Die beiliegenden Werbematerialien sind dazu bestimmt, daß Sie in
Ihrem Bekanntenkreis interessierte Leute ansprechen und gezielt
informieren können. Bitte wirken Sie eifrig an dieser Aktion mit.

*Frohe Weihnachten
und ein glückliches, unfallfreies
Neues Jahr 1999*

Vorsitzender: Xaver Heimisch, Hieselwirtsgasse 6 1/2
86633 Neuburg a. d. Donau, Tel. 08431/44252

DEUTSCHER ALPENVEREIN

Sektion Neuburg a. d. Donau e.V.

Zukunft schützen



Hieselwirtsgasse 6 1/2
86633 Neuburg a. d. Donau
Telefon 084 31 / 4 42 52
Telefax 084 31 / 3 83 14

An alle
Mitglieder und Freunde
der Sektion

Juni 1999

Sommer- / Herbstprogramm 1999

- | | | |
|-------------------------|---|----------------------------|
| Freitag
18.06.99 | Sonnwendfeier im Sebensander Steinbruch
Für Getränke, Sitzgelegenheiten und Grill-
würstl wird gesorgt. Kuchenspenden sind
willkommen! Beginn 19.30 Uhr | |
| Freitag
25.06.99 | Gilfert (2.506 m) von Weerberg aus. Kondi-
tion und Trittsicherheit erforderlich | Hilmar Nunenmann |
| Sonntag
27.06.99 | Bergwanderung von Pertisau über Seeberg-
spitze nach Achensee. Ca. 6 Stunden | Lissi Sauerwein |
| Fr.-So.
02.-04.07.99 | Bootstour für Wagemutige
auf der Moldau von Hohenfurth (Vyšší Brod)
bis Krumau (Český Krumlov) | Lore Reile |
| Sa./So.
10./11.07.99 | Kletterfahrt ins südliche Wetterstein | Daniel Gebel |
| Montag
12.07.99 | Ausbildung: Standplatzeinrichten und
Sicherungstechnik im alpinen Gelände.
Ab 17 Uhr voraussichtlich in Konstein | Thomas Huber
Helga Hupe |

Di./Mi. 13./14.07.99	Bergwanderungen im Gebiet der Hanauer Hütte, Lechtaler Alpen	Dr. Gerhart Prell
Sa.-Di. 17.-20.07.99	Hochtou r zum Hochgall (3.435 m) Riesenerferner Gruppe, von Rein aus. Nur für Geübte	Xaver Heimisch
Mittwoch 21.07.99	Große Klamm spitze (1.924 m) Kondition erforderlich	Albert Eberle
Freitag 23.07.99	Guffert (2.196 m) von Steinberg aus. Kondition und Trittsicherheit erforderlich	Hilmar Nunenmann
Sa./So. 24./25.07.99	Familienberg wanderung zur Hanauer Hütte Lechtaler Alpen, von Boden aus. Aufstieg ca. 3 Stunden. Für Kinder ab 6 Jahre	Xaver Heimisch
Sa./So. 24./25.07.99	Hochtou re zur Weißkugel (3.738 m) Ötztaler Alpen, von Melag aus	Lissi und Dieter Sauerwein
Sa./So. 24./25.07.99	Von der Augs burger Hütte auf die Parseiser Spitze (3.038 m), Lechtaler Alpen. Trittsicherheit erforderlich	Helga Hupe
Sa./So. 7./8.08.99	Kletterk urs in Konstein Für Anfänger jeden Alters	Thomas Huber
Mittwoch 11.08.99	Hochvogel (2.593 m) von Hinterhornbach aus. Alpine Erfahrung, Kondition und Trittsicherheit erforderlich	Hilmar Nunenmann
Sa./So. 14./15.08.99	Mountainb iketour mit Techniktraining für Kinder und Jugendliche bis 18 Jahre, Nähe Neuburg	Marc Rößner Tel. 3575
Fr.-So. 20.-22.08.99	Hochtou re zum Großglockner (3.797 m) Anmeldung bis spätestens 10. August	Robert Ganshorn Tel. 08431/49725
Samstag 28.08.99	Kreisjugend ringtour von Buchau über den Kotalmsattel zum Achensee	
So.-Sa. 05.-11.09.99	Klettern in Arco (Gardasee) Aufbauklettkurs für Jugendliche ab 13 Jahren	Gerhard Heimisch

- | | | |
|--------------------------------|--|------------------|
| Di.-Do.
14.-16.09.99 | Bergtouren vom Riemannhaus
(Schönfeldspitze 2.268 m, Breithorn 2.504m)
Kondition und Trittsicherheit erforderlich | Albert Eberle |
| Sa.-So.
18./19.09.99 | Biketouren im Allgäu ,
(konditionell anspruchsvoll!) | Dieter Sauerwein |
| Sa./So.
18./19.09.99 | Klettern in den Tannheimer Bergen
Schwierigkeit bis IV | Xaver Heimisch |
| Sa./So.
25./26.09.99 | Familienfreizeit bei den Mauerner Höhlen
(Wandern, Drachensteigen, Feuermachen,
Grillen ...) | Xaver Heimisch |
| Sa. oder So.
02. o. 3.10.99 | Tegelberg und Brandnerschrofen
Leichter Klettersteig | Helga Hupe |
| Sa./So.
09./10.10.99 | Nuracher Höhenweg ,
Loferer Steinberge | Uwe Ganshorn |
| Donnerstag
14.10.99 | Jahresversammlung der Tourenführer
und Besprechung des Winterprogrammes | |
| Donnerstag
21.10.99 | Vorstandssitzung | |
| Sonntag
14.11.99 | Herbstwanderung | Klaus Mannus |
| Donnerstag
16.12.99 | Weihnachtsfeier im Pfarrsaal Hl. Geist
Beginn 20.00 Uhr | |

Jeden Dienstag Kletterfahrt nach Konstein.
Abfahrt um 17.00 Uhr am Dixi Parkplatz

Damengymnastik jeden Mittwoch, 19 bis 20 Uhr
in der alten Parkschulturnhalle mit Petra Heimisch

Besprechung und Anmeldung

zu sämtlichen Gemeinschafts- und Führungstouren jeweils am Donnerstag vorher beim Sektionsstammtisch ab 20 Uhr im Vereinslokal des Donau-Ruder-Club Neuburg. Wetterbedingte Terminverschiebungen oder Änderungen sind jederzeit möglich.

Bitte beachten Sie auch unsere beiden Schaukästen bei Sport Dünstl und im Südpark-Center sowie die Ankündigungen im Vereinsanzeiger der Neuburger Rundschau.

Sonstige Vereinsmitteilungen

Die Sektion leiht an alle Mitglieder kostenlos folgende Gegenstände aus:

Sämtliche Führerwerke der Ostalpen, AV-Karten, Zelte, Anseilkombinationen, Steigeisen, Eispickel, Steinschlaghelme, Höhenmesser, Lawinenschaufeln und Verschüttetensuchgeräte. Ausgabe bei unserem Zeugwart Peter Voth, Karlsbader Straße 8, Neuburg, Tel. 7780. Bitte die ausgeliehenen Gegenstände sofort nach Gebrauch wieder zurückgeben.

Mitgliederversammlung am 25. März 1999

Vorstandschafft und Beiräte für die Jahre 1999 bis 2001

<i>Vorstandschafft</i>	<i>Aufgabenbereich</i>	<i>Telefon</i>
1. Vorsitzender: Xaver Heimisch	Geschäftsstelle	08431 / 44 252
2. Vorsitzender: Gerhard Hupe	Öffentlichkeitsarbeit	08431 / 38 328
Schatzmeisterin: Christa Schmid	Kassenführung	08431 / 78 24
Schriftführerin: Gabi Pitsch	Buchführung, Protokolle	08431 / 47 417
Jugendreferent: Thomas Huber	Jugendarbeit	08431 / 45 325
<i>Beiräte</i>		
Thomas Endres	Touren-, Ausbildungswart	08431 / 44 905
Ulrike Heindl	Mitgliederdatei	08431 / 37 16
Ludwig Keim	Veranstaltungswart	08431 / 47 247
Edmund Meißler	Buswart	08431 / 98 94
Peter Voth	Materialwart	08431 / 77 80



*Jugend des Deutschen Alpenvereins
- Sektion Neuburg a. d. Donau -*

Jugendprogramm 1990

Freitag
15.12.1989 Eröffnung unserer Kletterwand im FitneBraum der Mehrfachturnhalle - Beginn: 19.00 Uhr -
Eingeladen sind alle, nicht nur Jugendliche, zum Klettern, zum Ausprobieren oder einfach nur zum informativen Schauen und Begutachten

Jugendtreffen

Während der Wintermonate trifft sich die Vereinsjugend im Jugendraum im Bootshaus des Donau-Ruder-Clubs um 18.00 Uhr. Wir werden Dias von unseren Fahrten anschauen, uns unterhalten über geplante Unternehmungen und insbesondere auch Sachthesen besprechen und Ausbildung betreiben.

Freitag
12.01.1990 Thema: Orientierung und Karte (Matthias Müller)
02.02.1990 Thema: Alpine Gefahren (Martin Weinländer)
02.03.1990 Thema: Lawinenkunde (Wolfgang Angermeir)
05.04.1990 Thema: Sicherungsmethoden (Lang und v.Philipp)

Die Trainingszeiten an der Kletterwand werden bei der Eröffnung bekanntgegeben.

Jugendfahrten

Wochenende Skitour auch für Erwachsene ins Tannheimer Tal
31.03./01.04.1990 zum Aggenstein und zur Gaichtspitze
(Martin Weinländer)

Ostern Fahrt zum Klettern an den Fellstein nach Wien
13.-16.04.90 (Martin Weinländer)

Wochenende "Ankletterfete" am Burgstein bei Dollstein im
05./06.05.90 Altaühltal wie in den vergangenen Jahren mit
Grillen und selbst gebackenen Kuchen
Treffen: Samstag, den 05.05.1990 ab 18.00 Uhr

4 Tage Zum Ende der Pfingstferien Fahrt zum Klettern in
14.-17.05.90 die Pfalz (Matthias Müller)

Wochenende Der nördliche Frankenjura bietet für Kletteras-
27./24.06.90 piranten aller Schwierigkeitsgrade etwas
(Martin Weinländer)

Wochenende Eistouren in den Ötztaler Alpen: Tagchach-Wand
30.06./01.07.1990 (45°) und Petersenspitze-N-Wand (50°) mit Biwak
(Gerhard Habermeier)

Sonntag Mountain-Bike-Tour durch das Karwendel
08.07.1990 (Dieter Sauerwein)

Wochenende Kletterführungsstouren mittlerer Schwierigkeit im
14./15.07.90 Wilden Kaiser u.a. Predigtstuhl-Nordkante (IV)
(Christian Lang, Fritz v.Philipp, Wolfgang Angermeir)

1-2 Wochen Jubiläumsjugendfahrt zum Wandern, Klettern und
Anfang Aug. Bergsteigen - Genaueres wird bis zum Frühjahr
noch bekanntgegeben - (Wolfgang Angermeir)

Wochenende Mittelschwere Urgesteinskletterei an der "Wil-
25./26.08.90 den Leck" - Stubai Alpen (III - IV)
(Gerhard Habermeier)

Fr. - So. Kletter- und Wanderfahrt in die Faner-Gruppe in
07.-09.09.90 den Dolomiten (siehe auch Hauptprogramm)

Wochenende Klettereien an der "Roten Wand" im Lechquellen-
22./23.09.90 gebirge (siehe auch Hauptprogramm)

Fr. - So. Fahrt zum Rosengarten in den Dolomiten zum Klet-
05.-07.10.90 tern und Bergsteigen rund um die VajolettGrase
(Wolfgang Angermeir)

Wochenende Höhenwanderung mit "Biwak in den Latschen" in den
13./14.10.90 Ammergauer Alpen (Gerhard Habermeier)

Allerheiligen-Abschlußkletterfahrt traditionell nach Arco am
01.-04.11.90 Gardasee (Wolfgang Angermeir)

Wir hoffen, daß Euch der eine oder andere Tourenvorschlag
zusagt und Ihr Euch recht rege an den Gemeinschaftstouren
beteiligt. Wir haben heuer bewußt auf einen Kletterkurs
verzichtet, da ja nun für die Jugend die Kletterwand im
Friedraum der Mehrfachturnhalle zur Verfügung steht und Ihr
Euch also hier auf die kommende Klettersaison vorbereiten
könnt.

Im Übrigen möchten wir noch erwähnen, daß die geplanten
Kletterfahrten nicht ausschließlich für extreme Kletterer
gedacht sind. Wir würden es uns wünschen, wenn zur Förderung
der Gemeinschaft auch Wanderer oder Bergsteiger gemäßigter
Richtung sich an den Fahrten beteiligen würden. Das
Naturerlebnis und die NÜtten- und Zeltabende sind schließlich
für alle gleich.

Aufbau einer neuen Jugend- und Mädchengruppe:

Nachdem nun von mehreren Seiten der Wunsch an uns
herangetragen worden ist, auch für MÄdchen das Klettern
anzubieten, haben wir uns entschlossen, einen Trainingsabend
an unserer neuen Kletterwand für eine neu zu gründende
Mädchengruppe einzurichten. Als Betreuerin hat sich unsere
Lissi Reng mit Unterstützung von Christa SchÜtz bereit
erklärt diese Aufgabe zu übernehmen.

Desgleichen nehmen wir auch gerne wieder Jugendliche ab etwa
15 Jahren in unseren Reihen auf, die Interesse an Bergsteigen
und Klettern haben.

Wendet Euch diesbezüglich an unsere Jugendleiter oder direkt
an Lissi Reng (Tel.: 46875) oder Wolfgang Angermeir (Tel.:
44511 bzw. 9001 dienstl.). Selbstverständlich könnt Ihr auch
zu unseren Jugendtreffs im Bootshaus kommen.

Die Jugendleitung

Lissi Reng ***** Christa SchÜtz
* Martin Weinländer ***** Matthias MÜller *
***** Wolfgang Angermeir *****

Jugendprogramm

Sommer 1991

- Freitag 21.06.1991 **Sonnwendfeier:** Wie alljährlich übernimmt die Jugend wieder den Ausschank und das Grillen
- Wochenende 22./23.06.91 **Fahrt zum Klettern in den Frankenjura**
(Christian Lang)
- Samstag 29.06.1991 **Teilnahme am Alpin-Triathlon des DAV Regensburg in Schönhofen (Radfahren-Laufen-Klettern)**
- Sonntag 30.06.1991 **Kletterfahrt ins Laabertal nach Schönhofen**
(Wolfgang Angermeir)
- Freitag 12.07.1991 **Alpenvereins-Triathlon - siehe Hauptprogramm -**
- Wochenende 13./14.07.91 **Eisausbildung nahe der Rudolfshütte und Eistour zur Hohen Riffel (45°)**
(Gerhard Habermeier)
- Wochenende 20./21.07.91 **Fahrt zum Klettern und Wandern ins Wettersteingebirge - Übernachtung in der Wangalm**
(Christian Lang/Matthias Müller)
- Wochenende 10./11.08.91 **Bergfahrt in die Stubai Alpen zum Habicht - Begehen eines Klettersteiges bei der Innsbrucker Hütte**
(Lissi Reng/Jens Lindermayr)
- Dienstag 24.09.1991 **Abklettern in Konstein mit Einkehr beim "Festl"**
- Fr. - So. 04.-06.10.91 **Beteiligung an der Umweltbaustelle in Konstein - Durchführung JDAV Bayern -**
- Fr. - So. 11.-13.10.91 **Fahrgemeinschaft zum Klettern ins Blautal bei Blaubeuren**
(Wolfgang Angermeir)
- Allerheiligen 31.10.-3.11.91 **Kletterabschlussfahrt nach Arco am Gardasee**
- Wochenende 23./24.11.91 **Besuch der Final-Veranstaltung im Deutschen Sportkletter-Cup in Köln - hier wird der Deutsche Meister ermittelt -**

Wir wünschen uns heuer eine rege Beteiligung an unseren Gemeinschaftsfahrten und weisen darauf hin, daß die ausgeschriebenen Jugendfahrten bezuschußt werden. Gerne sind auch bei den Kletterfahrten Wanderer willkommen, denn entscheidend soll das Gemeinschaftserlebnis sein.

Für nicht ausgeschriebene Gemeinschaftsfahrten beachtet bitte den Vereinsanzeiger in der NEUBURGER RUNDschau bzw. den Vereinschaukasten oder Ihr ruft einfach an. Klar, jeden Dienstag sind wir natürlich auch in Konstein beim Klettern zu erreichen. Abfahrt 17.00 Uhr an Neukauf.

THE UNIVERSITY OF CHICAGO

PHYSICS DEPARTMENT

PHYSICS 435

LECTURE 1

1.1. Introduction

1.2. The Hamiltonian

1.3. The Schrödinger Equation

1.4. The Harmonic Oscillator

1.5. The Free Particle

1.6. The Particle in a Box

1.7. The Tunneling Effect

1.8. The Scattering Problem

1.9. The Asymptotic States

1.10. The S-Matrix

1.11. The Born Approximation

1.12. The Partial Wave Expansion

1.13. The Phase Shift

1.14. The Resonance

1.15. The Breit-Wigner Formula

1.16. The Optical Theorem

1.17. The Unitarity Condition

1.18. The Dispersion Relations

1.19. The Analyticity of the S-Matrix

1.20. The Crossing Symmetry

1.21. The Regge Poles

1.22. The Pomeron

1.23. The Pomeron Regge Pole

1.24. The Pomeron Exchange

1.25. The Pomeron Trajectory

1.26. The Pomeron Coupling

1.27. The Pomeron Regge Pole

1.28. The Pomeron Exchange

1.29. The Pomeron Trajectory

1.30. The Pomeron Coupling

1.31. The Pomeron Regge Pole

1.32. The Pomeron Exchange

1.33. The Pomeron Trajectory

1.34. The Pomeron Coupling

1.35. The Pomeron Regge Pole

1.36. The Pomeron Exchange

1.37. The Pomeron Trajectory

1.38. The Pomeron Coupling

Jugendsommerprogramm 1992

- Dienstag Klettern mit Videokamera und anschließender
19.05.1992 Technikanalyse durch Martin Weinländer
- Wochenende Mountainbike-Touren in den Ammergauer Alpen mit
30./31.05.92 priv. PKW mit Christian Lang (Tel. 08434/263)
- Pfingsten Jugendkletterfahrt nach Orgon (Südfrankreich)
06.-14.06.92 (Angermeir Tel.: 588 136 und 44 511)
- 4 Tage Fahrt zum Sellapaß in den Dolomiten - Klettern
18.-21.06.92 im mittl. Schwierigkeitsbereich
 (Fritzi v. Philipp Tel. 0921/ 39137 od.62589
 oder 08431/40913 u. Matthias Müller Tel.9585
 oder 0711/678 7548)
- Freitag Sonnwendfreier im Steinbruch von Sehensand -
26.06.1992 Helfer für Ausschank und zum Grillen sind
 herzlich willkommen
- Wochenende Fahrt zum Sportklettern ins Blautal bei Blau-
27./28.06.92 beuren - (Martin Weinländer Tel. 7109)
- Dienstag Ausbildung in Konstein (auch für Erwachsene)
30.06.1992 Thema: Behelfsmäßige Bergrettung (Chr. Lang)
- Wochenende Leichte bis mittelschwere Klettereien im Tann-
24.-26.07.92 heimer Tal (Jens Lindermayr Tel. 46 319 und
 Matthias Müller Tel. wie oben)
- 1 Woche Jugendbergtourenwoche in den Walliser Alpen mit
01.-08.08.92 Gletscherwanderungen, Nochtouren und dem Ziel
 der Besteigung eines leichten 4000-ers (Bishorn)
 (Jens Lindermayr - wie oben- und Lissi Reng Tel.
 46875 oder 0841/33053)
- Wochenende Unterwegs auf Klettersteigen mit Jens und Lissi
05./06.09.92 (Tel. wie oben)
- Dienstag Offizielles Abklettern in Konstein
22.09.1992
- Wochenende Beteiligung an der Umweltbaustelle der JDAV in
09.-11.10.92 Konstein

W. Angermeir
Jugendreferent

THE HISTORY OF THE UNITED STATES

CHAPTER I

THE DISCOVERY OF AMERICA

THE EARLY HISTORY OF THE COLONIES

THE REVOLUTIONARY WAR

THE CONSTITUTION

THE WESTERN EXPANSION

THE CIVIL WAR

THE RECONSTRUCTION

THE GROWTH OF THE UNITED STATES

THE PRESENT POSITION OF THE UNITED STATES

THE FUTURE OF THE UNITED STATES

THE CONCLUSION

THE END

Jugendprogramm

Sommer/Herbst 1993

- Pfingsten Kletterfahrt nach Finale Ligure ✓
05.-12.06.93 Klettern in allen Schwierigkeitsgraden, es
ist also für jeden etwas dabei.
(Thomas Huber Tel.: 08431/45325)
- Sa./So.: Die Eigernordwand machen wir zwar nicht, dafür ✓
19./20.06.93 irgendeine kühle Wand in einem Allgäuer Kletter-
garten (Oberjoch, Füssen, ebt.)
(Christian Lang Tel.: 08434/263 bzw. oder
08421/600 257 tagsüber)
- Freitag Sonnwendfeier im Steinbruch von Sehensand - ✓
18.06.1993 Helfer für Ausschank und zum Grillen sind
herzlich willkommen und wollen sich bitte
vorher bei mir melden (Tel.: 08431/46319
oder 501 150)
- Wochenende Schweiz Alpsteingruppe für "Extresalpinisten"
10./11.07.93 Roter Turm / Hundstein Südwand und Südverschnei-
dung - Schwierigkeitsgrad VI-/A0 - ✓
(Matthias Müller Tel.: 0711/678 7548 oder 08431/
9585)
- 1 Woche Jugendbergtourenwoche in den Westalpen ✓
18.-25.07.93 Besteigung eines 4.000'ers nicht ausgeschlossen!
(Lissi Reng Tel. 08431/46875 oder 0841/33053)
- Samstag Sommerfest am Burgstein
14.08.1993 Für alle Dahoengebliebenen, in Zusammenarbeit
mit der DAV-Jugend der Sektion Eichstätt. Selbst
gebackene Kuchen sind willkommen. Ab 16.⁰⁰ Uhr
am Fels. ✓
- Wochenende Fränkische Schweiz Klettern in den "Bamberger
28./29.08.93 Gebieten". ✓
(Thomas Huber Tel.: 08431/45325)
- Wochenende Von Neuburg aus Radeln wir mit Tourenrädern und ✓
11./12.09.93 Zelt. Wohin? Mitfahren, dann wißt ihr's!
(Ulli Jann Tel.: 08431/48086)
- 4 Tage Campanile Basso besser bekannt als "Guglia"
16.-19.09.93 liegt in der Brenta-Gruppe und geklettert wird
im oberen IV. Schwierigkeitsgrad
(Matthias Müller Tel.: 0711/678 7548 oder 08431/
9585)

Jugendprogramm



Frühjahr 1996

16.03.-17.03.96 od. 23.03.-24.03.96

Una Toura Grandiosa del Ski
(Büffel-Tours mit Robert „The Bull“)
Skitourenwoche für Anfänger
Gebiet und Termin je nach Schneelage
(Robert Ganshorn Tel. 49725)



Ostern 05.04.-13.04.96

What: Holiday on Rock
Where: Osp (Slowenien)
When: Ostern
With: Gerhard „the snake“
Difficult: V1+
Tel.: 08431/46195

Dienstag 16.04.96

Beginn unserer wöchentlichen Fahrten nach Konstein um an Felsen bzw. in Bergärten rumzuhängen. Immer um 17⁰⁰ Uhr am alten Neukauf (bzw. was davon übrig ist).

04.05.-05.05.96

Kletterkurs in Konstein für Jugendliche zwischen 14 und 20 Jahren.
Hier könnt ihr lernen, Euch aus allen Lebenslagen rechtzeitig abzuseilen.

Infos bei:

Daniel Gebel Tel. 08431/46882
Jacek Szubert Tel. 08431/3386
Thomas Huber Tel. 08431/45325



10.05.96

Kletterfete am Dollstein in Burgstein (oder äh äh „umgekehrt“???)
Selbstgebackene Kuchen sind herzlich willkommen. Beginn ab 18⁰⁰ Uhr am Fels.

Pfingsten 25.05.-01.06.96

Tour de France
Kletterfahrt nach Orpierre in Südfrankreich
(Französisch-Vertikal)
(Huber Thomas Tel. 45325 od. 505261)



21.06.96

Sonnwendfeier im Steinbruch von Schensand - Helfer für's Getränke-Ausschank und zum Würstchl-Grillen sind herzlich willkommen und wollen sich bitte vorher bei mir melden (Tel. 45325 od. 505261)

22.06-23.06.96

Wickend-Spüschel in Konstein zum Vertiefen der im Kletterkurs erworbenen Fähigkeiten
Infos ==> Siehe Kletterkurs

**WIR LEBEN NICHT
NACH ÖFFNUNGSZEITEN.**



● Die "Ich hab' mein Geld
dabei"-Karte:
Girokonto und CARD kostenlos
für Schüler, Azubis und Studenten.

• Stadtparkasse
Neuburg



Jugendprogramm



Sommer/Herbst 1996

21.06.96

Sonnwendfeier im Steinbruch von Sehensand - Helfer für den Getränke-Ausschank und zum Würschtl-Grillen sind herzlich willkommen und wollen sich bitte vorher bei mir melden (Tel. 45325 od. 505261)

22.06.-23.06.96

Wioekend-Späschel

Kletterkurs in Konstein für Jugendliche zwischen 14 und 20 Jahren.

Anmeldungen bis spätestens 14.06.96.

Infos: Daniel Gebel (46882)

Jacek Szubert (3386)

28.06.-30.06.96

Outdoor-Weekend

Für alle, die schon immer einmal ein Wochenende in Harmonie mit der Natur (oder auch nicht) verbringen wollten.

Daniel Gebel (46882)

01.08.-06.08.96

Kinderzeltlager in der Fränkischen Schweiz

⇨ Aufbaukurs Klettern für Kinder zwischen 10 und 13

Nähere Informationen und Anmeldung bei

Gerhard Heimisch (46195)

24.08.-25.08.96

Kletterwoche in der Fränkischen Schweiz ab Schwierigkeitsgrad 5

Jacek Szubert (3386)

Daniel Gebel (46882)

07.09.-13.09.96

Go East !

Sportklettern in Polen (Polnischer Jura)

Schwierigkeit 7

Jacek Szubert (3386)



27.09.-29.09.96

Klettertouren in den Tannheimer-Alpen
Stützpunkt: Tannheimer Hütte
Thomas Huber (45325)

12.10.-13.10.96

Radtour im Altmühltal
(Für Jugendliche zwischen 10 und 16 Jahren)
Daniel Gebel (46882)

Dienstag 15.10.96

Traditionelles Abklettern in Konstein mit anschließendem Abschluß beim Festl (Dia-
Jahresrückblick)
Selbstgebackene Kuchen sind herzlich willkommen!!!

Jeden Dienstag

Kletterfahrten nach Konstein mit dem Sektionsbus (bei geeigneter Witterung)
Abfahrt 17⁰⁰ Uhr am ehemaligen Neukauf.

Trainingszeiten ab November an der sektionseigenen Kletterwand in der Mehrfachturnhalle

Montag 16⁰⁰ - 18⁰⁰
Mittwoch 17⁰⁰ - 20⁰⁰
Freitag 18⁰⁰ - 20⁰⁰



STEFAN STREBHARDT

BAUSPENGLEREI

Fünftehnerstraße 30
86633 Neuburg an der Donau
Telefon (08431) 49605

Büro: Heckenweg 2
86633 Neuburg-Heinrichshelm
Tel.: (08431) 41177 · Fax: (08431) 49608



Jugendprogramm



Frühjahr 1997

Ostern 1997 (22.03.97 - 06.04.97)

Jugendkletterfahrt nach Spanien (Siurana)
Jacek Szubert Tel. 3386

Ab Dienstag den 08.04.97

Jeden Dienstag Kletterfahrten nach Konstanz mit dem Sektionsbus
(bei geeigneter Witterung)
Abfahrt 17⁰⁰ Uhr am DIXI-Parkplatz.

Pfingsten 23.05.97 - 01.05.97

Jugendkletterfahrt nach Südfrankreich (voraussichtliches Ziel „Die Verdonschlucht“)
Thomas Huber Tel. 45325

07.06.97 - 08.06.97 Kletterkurs

Wir wollen Euch zeigen wie es geht, das KLETTERN!

Gehörst Du einer der folgenden Gruppen an?

- a) KID's zwischen 9 - 12 (Gerhard Heimisch, 46195)
- b) Jugendliche zwischen 13 - 20 (Jacek Szubert, 3386 od. Daniel Gebel, 46882)
- c) Junggebliebene zwischen 20 - ? (Thomas Huber, 45325)

dann melde Dich an. Nähere

Infos beim jeweiligen

Ansprechpartner

Bei geeigneter Witterung ist eine

Kletterfete eingeplant.

Selbstgebackene Kuchen sind

herzlich willkommen



05.05.97

Programmbesprechung Sommer 97 (Jugendprogramm)

Vorausschau aufs Sommerprogramm

Auch dieses Jahr findet wieder im Sommer ein Kinderklettern statt (für Fortgeschrittene)
Nähere Infos im Sommerprogramm oder bei Heimisch Gerhard (Tel. 46195)

Folgende Sportkletterführer der Jungmannschaft können bei Thomas Huber, Tel. 45325
kostenlos ausgeliehen werden.

- Finale Ligure
- Rotpunktführer Italien und Südfrankreich
- Mistral I und II
- Sportklettern in Österreich
- Sportklettern in der Schweiz
- Fränkische Schweiz (Bernhard Thum)

Viel Spaß
Huber Thomas

Handwebteppiche
in jeder Größe
und vielen Formen

*„Der Teppich für
Ihre Hütte“*

Weberei
AMMLER

Donaustr. 7, 86633 Neuburg
Tel.: 08431/44022
Fax: 08431/46286



Jugendprogramm



Sommer/Herbst 1997

20.06.97

Sonnwendfeier im Steinbruch von Sehensand - Helfer für den Getränke-Ausschank und zum Würschtl-Grillen sind herzlich willkommen. Bitte vorher bei mir melden!
(Tel. 45325 od. 505261)

12.07. - 13.07.97

Outdoorweekend

Eltern wir zeigen euren Kindern wie schön sie es zu Hause haben.
Daniel Gebel (Tel. 46882) u. Jacek Szubert (Tel. 3386)

02.08 - 03.08.97

Hochtour aufs Zuckerhüt in den Stubaier-Alpen.
Leichte Hochtour auch für Anfänger geeignet.
Thomas Huber (Tel. 45325 od. 505261)

06.08. - 10.08.97

Alpinismus „Nein Danke“

Kletterfahrt in die Dolomiten

Daniel Gebel (Tel. 46882) und Martin Weinländer (Tel. 7109)



07.9. - 12.09.97

Kinderzeltlager in der Fränkischen Schweiz

Aufbaukletternkurs für KID's 11 bis 14. Nähere Informationen und Anmeldung bei
Gerhard Heimisch (Tel. 46195)

Dienstag 07.10.97

Traditionelles **Abklettern** in Konstein mit anschließendem Abschluß beim Fest! (Dia-
Jahresrückblick)
Selbstgebackene Kuchen sind herzlich willkommen!!!!

25.10 - 02.11.97

Kletterwoche => Ziel je nach Wetterlage
Jacek Szubert (Tel. 3386) und Daniel Gebel (Tel. 46882)

Jeden Dienstag

Kletterfahrten nach Konstanz mit dem Sektionsbus (bei geeigneter Witterung)
Abfahrt 17⁰⁰ Uhr am DIXI-Parkplatz.

Ab Dienstag den 14.10.97

Wöchentliche Fahrten zur neuen **Kletterhalle** der Sektion Eichstätt mit dem Sektionsbus
Abfahrt 17.30 Uhr am DIXI-Parkplatz.

Trainingszeiten ab November an der sektionseigenen Kletterwand in der Mehrfachturnhalle.

Montag	16 ⁰⁰ - 18 ⁰⁰
Mittwoch	17 ⁰⁰ - 20 ⁰⁰
Freitag	18 ⁰⁰ - 20 ⁰⁰

Viel Spaß
Thomas Huber



Kletterschuhe SHARK, PHARAO, und in Kürze SPIDER/ Yamoguti der UNIVERSALITY HOLD
Griffballen/ Hardware von CAMP/ Sella, Gurte von COUSIN und EDWARDS/ sonstige Zubehör
erhältlich bei Wolfgang Schön, Vertrieb LS climb, Heiligenschilderweg 57, 85074 Freising/089 064218283
oder in Neuburg über Daniel Gebel, Lohweg 7, 86633 Neuburg/Bergen, Tel. 05431/46882

Jugendprogramm



Frühjahr 1998

Ostern 1997 (03.04. - 19.04.98)

Jugendkletterfahrt nach Mittelitalien nahe Rom
Julia und Daniel Gebel Tel. 46882

Ab Dienstag den 05.05.98

Jeden Dienstag Kletterfahrten nach Konstein mit dem Sektionsbus (bei geeigneter Witterung)
Abfahrt 17⁰⁰ Uhr am DIXI-Parkplatz.

Pfingsten 29.05 - 14.06.98

Jugendkletterfahrt nach Südfrankreich
Jacek Szubert Tel. 3386



26.04.98

Mountainbiketour in der näheren Umgebung
Treffpunkt: 10⁰⁰ Uhr am Bootshaus
Anmeldung bei Marc Rößner Tel. 7668

23.05. - 24.05.98

Wandern im Gebirge
Julia Gebel Tel. 46882

27.06. - 28.06.98

Sonnwendbergtour mit Übernachtung im Freien (voraussichtliches Ziel
„Ehemalige Neuburger Hütte“)
Thomas Huber Tel. 45325

Vorausschau aufs Sommerprogramm

Auch dieses Jahr findet wieder im Sommer ein Kinderklettern statt (für Fortgeschrittene).

Nähere Infos im Sommerprogramm oder bei Heimisch Gerhard (Tel. 46195)
(geplanter Termin 6.09. - 11.09.98)

Folgende Sportkletterführer der Jungmannschaft können bei Thomas Huber, Tel. 45325 kostenlos ausgeliehen werden.

- Finale Ligure
- Rotpunktführer Italien und Südfrankreich
- Mistral I und II
- Sportklettern in Österreich
- Sportklettern in der Schweiz
- Fränkische Schweiz (Bernhard Thum)

Viel Spaß
Thomas Huber



Vertrieb:

Wolfgang Schöll
LS-CLIMB
Heidingsfelderweg 57
Eichstätt

Tel.: 08421/4589

Jugendprogramm



Sommer/Herbst 1998

19.06.98

Sonnwendfeier im Steinbruch von Sehensand - Helfer für den Getränke-Ausschank und zum Würschtl-Grillen sind herzlich willkommen. Bitte vorher bei mir melden!
(Tel. 45325 od. 505261)

18.07. - 19.07.98

Kletterwochenende in der Fränkischen Schweiz
Daniel u. Julia Gebel (Tel. 46882)

08.08.98

Mountainbiketour in den Chiemgauer Alpen von Sachrang um den Geigelstein
45 km / 1700 Hm / ca. 6 Std
Marc Rößner (Tel. 7688)

10.08. - 16.08.98

Kletterfahrt ins Velebit (ehemaliges Jugoslawien)
Daniel u. Julia Gebel (Tel. 46882)

22.08. - 23.08.98

Klettern auf der Südseite des Wettersteingebirges
1. Tag klettern an der Schlüsselkar, 2. Tag klettern an der Chinesischen Mauer
Christian Lang (0841/933659)

01.09. - 03.09.98

Alpen-Fun-Tour
Erlebeistage in Hindelang (Seilbahnen, Canyoning, Speleo o. ä.)
Daniel u. Julia Gebel (Tel. 46882)

06.09. - 11.09.98

KID's-Kletterkurs (Aufbaukurs für Jugendliche ab 12)
Ziel ist Arco am Gardasee. (Unkostenbeitrag DM 100,00DM)
Nähere Informationen und Anmeldung bis 30. Juli bei
Gerhard Heimisch (Tel. 46195)

26.09. - 27.09.98

Aufbauklettermkurs in der Fränkischen Schweiz

Kletterkurs für Fortgeschrittene (Vorstiegstechnik, Klettertechnik, Sicherungstechniken, usw.)
Thomas Huber (Tel. 45325) und Gerhard Heimisch (Tel. 46195)

Jeden Dienstag

Kletterfahrten nach Konstein mit dem Sektionsbus (bei geeigneter Witterung)
Abfahrt 17⁰⁰ Uhr am DIXI-Parkplatz.

10.10.98

Mountainbiketour in den Berchtesgadener Alpen von Unterjettenberg um die Reiteralm
50 km / 1800 Hm / ca. 6 Std (für Geübte!)
Marc Röberer (Tel. 7688)

Dienstag 08.10.97

Traditionelles **Abklettern** in Konstein mit anschließendem Abschluß beim Festl (Dia-
Jahresrückblick)
Selbstgebackene Kuchen sind herzlich willkommen!!!!

Trainingszeiten ab November an der sektionseigenen Kletterwand in der Mehrfachturnhalle

Montag	16 ⁰⁰ - 18 ⁰⁰
Mittwoch	17 ⁰⁰ - 20 ⁰⁰
Freitag	18 ⁰⁰ - 20 ⁰⁰

Viel Spaß
Thomas Huber

Bergsport ★ Trekking
Jogging ★ Triathlon
Tennis

S
SPORT
am
IN **Klinikum**

Ingolstadt, Krumenauerstr. 42, Tel. (08 41) 4 72 23,

Inh. Roland Muck

Deutscher Alpenverein
(DAV)
Sektion Neuburg a.d. Donau e.V.

Sektionsmitteilungen
GEMEINSAM AKTIV

November 1999

Zukunft schützen



DAV

Deutscher Alpenverein e.V.

GEMEINSAM AKTIV

WIR INFORMIEREN UND BERICHTEN



DEUTSCHER ALPENVEREIN
Sektion Neuburg a. d. Donau e. V.

November 1999

DAV-Sektion Neuburg a.d. Donau e.V. – Vorstand und Beirat –

Vorstand

1. Vorsitzender Xaver Heimisch
Hieselwirtsgasse 6 1/2, 86633 Neuburg
Tel. 084 31/4 42 52
2. Vorsitzender Gerhard Hupe
Weinbergstr.17, 86633 Neuburg
Tel. 084 31/3 83 28, Fax 084 31/3 8314
- Schatzmeisterin Christa Schmid
Heinrichsheimstr. 63, 86633 Neuburg
Tel. 084 31/78 24
- Schriftführerin Gabi Pitsch
Kollachenweg 26, 86633 Neuburg
Tel. 084 31/4 74 17
- Jugendwart Thomas Huber
Ingolstädter Str. 43, 86633 Neuburg
Tel. 084 31/4 53 25

Beiräte

- Touren-/
Ausbildungswart Thomas Endres
Adam-Brüderle-Str.12, 86633 Neuburg
Tel. 084 31/4 49 05, Fax 084 31/64 55 04
- Mitgliederdatei Ulrike Heindl
Steigäcker 4, 86633 Neuburg
Tel. 084 31/37 16
- PR-/Pressewart
Veranstaltungswart Gerhard Hupe (wie 2. Vorsitzender)
Ludwig Keim
Adam-Brüderle-Str. 60, 86633 Neuburg
Tel. 084 31/4 72 47
- Buswart Edmund Meißler
Prachatitzstr. 10, 86633 Neuburg
Tel. 084 31/98 94
- Zeug-/Bücherwart Peter Voth
Karlsbader Str, 8, 86633 Neuburg
Tel. 084 31/77 80

Anschrift

DAV-Sektion Neuburg a.d. Donau
Hieselwirtsgasse 6 1/2
86633 Neuburg
Tel. 084 31/4 42 52, Fax 084 31/3 83 14
e-mail: dav_neuburg@yahoo.com

Redaktion und verantwortlich für den Inhalt: Gerhard Hupe
Die redaktionellen Beiträge beinhalten die Meinung des Verfassers.

Druck: Rudolf Hausladen, Neuburg

Liebe Mitglieder,

erstmalig präsentieren wir Ihnen unser Mitteilungsblatt GEMEINSAM AKTIV und die Veranstaltungsübersicht in neuer Form. Wir wollen hiermit eine bessere Information über das Sektionsleben auch den Mitgliedern vermitteln, die nicht regelmäßig an den Veranstaltungen teilnehmen. Ich bedanke mich ganz besonders bei unserem zweiten Vorsitzenden, Gerd Hupe, der die Vorarbeiten und die Redaktion übernommen hat. Dank auch allen Textautoren, die durch ihre lebendigen Beiträge mitgewirkt haben.

Ich hoffe, dass wir diese Art der Vereinsmitteilungen weiter beibehalten können und dass unser Programm in dieser Aufmachung künftig zweimal jährlich (Sommer/Winter) erscheinen wird. Ihre Anregungen hierzu und vor allem Ihre Textbeiträge sind uns jederzeit willkommen.

Das umfangreiche Sommerprogramm 1999 mit vielen schönen und erlebnisreichen Touren liegt hinter uns. Unsere Mitglieder waren unter anderem unterwegs am Hochgall, Großglockner, Mont Blanc, Hochvogel und auf der Parseier- und Dremelspitze, um nur ein paar Höhepunkte zu nennen. Die Familien mit Kindern waren begeistert in der Partnachklamm und auf der Hanauer Hütte. Ich bedanke mich bei den Tourenführern und allen Mithelfern für ihren engagierten Einsatz.

Ich wünsche Ihnen, liebe Mitglieder, viel Glück und vor allem Gesundheit im neuen Jahr 2000 und unserem Alpenverein Neuburg weiterhin soviel Vitalität auf dem Weg ins dritte Jahrtausend.

Xaver Heimisch

Wir gedenken unserer 1999 Verstorbenen



Fries Alfred
Heinrich Jochen

Lauber Theo
Staedtler Jakob

Wer wir sind, was wir tun, was wir bieten.

Wir sind die Sektion Neuburg/Donau im Deutschen Alpenverein mit ca. 600 Mitgliedern. Der Deutsche Alpenverein mit Sitz in München ist der größte Bergsteigerverein in der Welt mit über 600.000 Mitgliedern in 345 Sektionen und 305 Hütten mit ca. 20.000 Schlafplätzen. Etwa 5.000 ehrenamtliche Helfer stehen als Ausbilder, Fachübungsleiter, Familiengruppenleiter oder Jugendleiter den Mitgliedern zur Verfügung.

In den Alpen betreut der Verein ein Wegenetz von ca. 20.000 km Länge.

Das Programm des Vereins und seiner Sektionen umfaßt jährlich etwa 60.000 Veranstaltungen - vom Dia-Vortrag über Wanderungen, Klettertouren und -wettbewerben bis zu mehrtägigen Schitouren.

Umweltschutz ist ein wichtiges Thema, das der Alpenverein in allen Aspekten energisch und konsequent verfolgt, insbesondere im Zusammenhang mit der Nutzung von Wegen und Felsen in den Alpen und alpenfernen Gebieten. Dies gilt auch für die Betreibung der Hütten hinsichtlich Energiegewinnung und Entsorgung.

Die Sektion Neuburg/Donau ist eine sehr aktive Sektion und organisiert für ihre Mitglieder das ganze Jahr über viele Veranstaltungen, wie zum Beispiel

- ⇨ den wöchentlichen Stammtisch am Donnerstagabend,
- ⇨ ein- und mehrtägige Wander-, Kletter-/Klettersteig-, Eis-, Schi- oder Radtouren, leistungentsprechend für Anfänger, Fortgeschrittene, Senioren oder Familien mit Kindern,
- ⇨ Mountainbiketouren,
- ⇨ Ausbildung für Touren im Gebirge, Klettern an nahen Felsen oder an einer Kletterwand in der Mehrzweckhalle, geleitet von ausgebildeten Fachübungsleitern und Hilfskräften,
- ⇨ Schilanglauftouren und -ausbildung,
- ⇨ Diavorträge,
- ⇨ gesellschaftliche Veranstaltungen wie Sonnwendfeier, Weihnachtsfeier etc.
- ⇨ für jugendliche Mitglieder wird ein eigenes Programm angeboten, geleitet von ausgebildeten Jugendleitern.

Für Jugendveranstaltungen und Touren steht ein sektionseigener Kleinbus zur Verfügung.

Die Mitgliedschaft bei der Sektion Neuburg/Donau berechtigt Erwachsene, Jugendliche und Kinder zur Teilnahme an allen bzw. altersentsprechenden Programmen. Eine Versicherung für alle Fälle ist im Jahresbeitrag enthalten. Sicherheit gilt bei allen Touren als oberstes Prinzip.

Wer möchte, kann sich für entsprechende Touren von erfahrenen Übungsleitern der Sektion ausbilden lassen.

Die Sektion verfügt über Ausrüstungsmaterial, das für Schnupperkurse ausgeliehen werden kann (z.B. Klettergurte, Helme, Steigeisen, Zelte).

Dreimal im Jahr gibt die Sektion ein Veranstaltungsprogramm heraus, das allen Mitgliedern zugeschickt wird. Der Hauptverein in München schickt allen Mitgliedern sechsmal im Jahr die Zeitschrift »PANORAMA« zu mit Informationen, Berichten, Terminen, Angeboten, Tests usw., ebenfalls im Jahresbeitrag enthalten.

Hauptverein und Sektion verfügen über umfangreiche Büchereien, aus denen alle Mitglieder weitgehend kostenlos Bände ausleihen können. Diese umfassen u.a. Führerwerke, Reisebeschreibungen, Jahrbücher, Bildbände usw.

Alle Mitglieder des DAV haben Vorrechte auf den Hütten bei der Schlafplatzvergabe und in Form der verbilligten Übernachtung, eines preiswerten Bergsteigeressens, Teewasserausgabe und Zugang zum Selbstversorgerbereich. Diese finanziellen Vorteile amortisieren den Jahresbeitrag schon nach wenigen Hüttenübernachtungen oder -besuchen.

Unser Jahres-Mitgliedsbeitrag beträgt :

⇨	A-Mitglieder		DM 90,-
⇨	B-Mitglieder	(z.B. Ehefrauen)	DM 45,-
⇨	C-Mitglieder	(Vollmitgl. anderer Sektion)	DM 25,-
⇨	Junioren	(19 bis 27 Jahre)	DM 45,-
⇨	Jugend	(14 bis 18 Jahre)	DM 20,-
⇨	Kinder	(bis 13 Jahre)	DM frei
⇨	Familien		DM 150,-
⇨	Aufnahmegebühr		DM 10,-

Bankverbindung: Stadtparkasse Neuburg
BLZ 72 152 070, Konto Nr. 28 57

Aufruf an alle Mitglieder

Bitte teilen Sie uns eventuelle Änderungen

- Ihrer Anschrift oder
- Ihrer Bankverbindung bzw. Ihres Kontos

unverzüglich mit:

Rückläufer bei Bankeinzug kosten die Sektion jedesmal 15 DM!

Wir bitten alle Mitglieder, in ihrem Bekanntenkreis um neue Mitglieder zu werben. Dazu kann der beiliegende Aufnahmeantrag benutzt werden. Weitere Formulare können beim Vorstand angefordert werden.

Großglockner am 21. und 22.8.99

Karin, Gertraud, Sepp, Thomas A., Klaus, Robert, Uwe, Wolfgang, Wolfram, Walter, Günter, Thomas E., Markus.

Was verstehen wir unter Massentourismus? Wie lässt sich Schwindelfreiheit trainieren? Lesen Sie weiter - am Ende kennen Sie die Antwort!

Anfahrt über die Felbertauernstraße, Kals am Großglockner zum Lucknerhaus. Freudig entrichteten wir unseren Obolus an diversen Stellen für einen VW-Bus und zwei Pkws (»Pickerl«, Maut Felbertauerntunnel, Maut zum Lucknerhaus) und machten uns bei etwas feuchten äußeren Umständen auf den Weg zur Stüdlhütte (2801m). Nach kräftigsten Regenfällen der letzten Tage war der Weg sehr ausgewaschen, unser Gipfelziel tief verschneit. Nachmittags führte uns Robert auf das Teischnitzkees. Dort wurden wir, insbesondere die drei »Neuen« aus Karlshuld, in die Geheimnisse des Steigeisengehens, des Anseilens, diverser Knotentechniken, Abseiltechniken,... eingeführt, wieder eingeübt, belehrt, usw. Trost gab das sich bessernde Wetter.

Am Sonntag aufstehen um 5:00 Uhr; Abmarsch um ca. 6:00Uhr. Der im Führer beschriebene Steig über die »Schere« existiert wegen der starken Gletscherschmelze nicht mehr. Der Weg führt jetzt nach der Stüdlhütte sofort rechts zum Ködnitzkees. Über dieses und den »Blaugrat« (leichte Kletterei) erreichten wir in etwa um 9:00 Uhr die Erzherzog-Johann-Hütte auf der Adlersruhe (3454 m). Wir bildeten drei 4er-Seilschaften und starteten eine Stunde später zum Gipfelsturm (gemäß Führer noch 90 Minuten bis zum Ziel). Ab dem Übergang des Gletschers im »Glocknerleitl« zum Felsaufbau des Kleinglockners sicherten wir konsequent durch bis zum Gipfel. Über plattiges, verschneites und vereistes Gelände gelangten wir zum Kleinglockner, von dort über ausgesetztes Gelände unterhalb der nordseitig hinausragenden Wächte zum jenseitigen Felskopf. Von diesem Abstieg in die verwächtete Obere Glocknerscharte (rechts fällt die Pallavicinirinne ab, links die Südrinne). Dort befindet sich ein ziemlicher Menschenstau aus Bergsteigern. Nach Wartezeit wird die ca. 1/2 Meter breite und ca. 10m lange Scharte von uns mit teils zittrigen Knien überquert. Nun geht es über Blöcke zum Gipfelkreuz (3798m) - geschafft!

In etwa um 17:30 Uhr sind wir wieder auf der Erzherzog-Johann-Hütte; um 20:00 Uhr verlassen wir in einbrechender Dunkelheit die Stüdlhütte; Abfahrt am Lucknerhaus um 22:30 Uhr; Ankunft in Neuburg um ca. 02:30 Uhr.

Die meisten von uns dürfen an diesem Tag wieder arbeiten - Sepp beginnt als Frühester bereits um 03:00 Uhr (nach eigenen Aussagen Schweine schlachten!).

Zu unseren Ausgangsfragen:

1. Bergsteigen am Großglockner bedeutet Massentourismus! Hunderte, lange Seile, kurze Seile, in sämtlichen Stärken und Farben, an welchem Seil hänge eigentlich ich? Flüche, wüste Beschimpfungen, lautes Brüllen von Ganshörnern,...
2. Man nehme eine Person (z.B. Sepp) und binde sie an eine Eisenstange im exponiertesten Gelände (z.B. an der Glocknerscharte: rechts tausend Meter freier Fall, links tausend Meter freier Fall, grandiose Aussicht), spreche derselben Trost zu und lasse sie dort mindestens zwei Stunden hängen. Bitte am Rückweg diese Person nicht vergessen!

Walter Rau

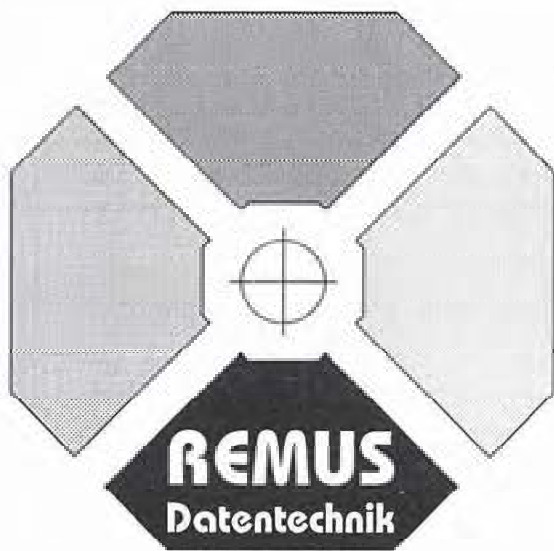

REMUS

Datentechnik GmbH

Beratung
Verkauf
Installation
Service

Gärtner Straße D 103
86633 Neuburg/Do.

Tel. (0 84 31) 60 4 60

Fax. (0 84 31) 60 4 65

Wir führen:

Apple Computer mit PowerMacintosh G4, PowerBook G3 Lombard, iMac DV in fünf Farben und iBook in zwei Farben.

WINTTEL Computer von versch. Herstellern.,

Mitsubishi Monitore, EPSON u. HP Drucker.

Sie wollen Alpenpanoramas filmen, schneiden und speichern?
Bei uns werden Sie geholfen!

Piz Badile Nordkante - ein Bergsteigertraum

Welcher Bergsteiger hat nicht schon einmal in alpinen Zeitschriften oder auf Kalenderblättern die steil aufragenden Granitzacken der Bergeller Alpen ehrfürchtig betrachtet. So ist es kein Wunder, wenn der Wunsch aufkeimt, dort auch einmal zu klettern. Aber so einfach geht das halt nicht. Einige Jahre gehen schon vorbei, bis man sich in alpinen Kletterrouten bis hin zum fünften Schwierigkeitsgrad einigermaßen sicher fühlt. Doch heuer, Anfang September, passte alles. Der Wetterbericht hatte sicheres Hochdruckwetter bis über das Wochenende hinaus angesagt, Günther und ich hatten schon etliche Wochen vorher in Konstein an unseren heimischen Kletterfelsen eifrig trainiert, und wir hatten beide auch am Montag noch Urlaub. So packten wir kurzentschlossen unsere Rucksäcke und starteten am Samstag Richtung Bergell. Die Fahrt ging vorbei an Chur, über den Julier- und den Malojapass, hinunter Richtung Comer See zu unserem Zielort Bondo. Wir trauten uns kaum, in den kleinen Ort mit den engen Gassen hineinzufahren, aber nach drei Fehlversuchen hatten wir endlich den Durchschlupf gefunden, hatten auch brav eine Wegegebühr entrichtet und durften ein kleines Sträßchen bis hinauf nach Laret (1300 m) benutzen. So gegen 15 Uhr schulterten wir unsere kleinen Rucksäcke, die allerdings, vollgestopft mit lauter Kletterutensilien, ganz schön schwer waren. Leider machte sich beim Aufstieg die südliche Lage des Bergells deutlich bemerkbar. War es Nebel oder waren es schon Gewitterwolken? Wir konnten es kaum fassen, aber wir steckten während des ganzen Aufstiegs in dichten feuchten Schwaden, und sehr bald mischte sich auch unser eigener Dampf noch dazu, keine der berühmten Kanten war zu sehen. Leicht enttäuscht und völlig durchgeschwitzt kamen wir nach ca. 1 1/2 Stunden bei der Sasc-Furä-Hütte (1.904m) an. Hier sollte sie nach der Beschreibung aufragen, unsere begehrte Badile-Nordkante. Die Hüttenwirtin tröstete uns und meinte: » Morgen ist der Dampf sicher wieder weg«.

Frühmorgens um 5 Uhr begannen wir mit Stirnlampen den Aufstieg Richtung Badile. Tatsächlich funkelten jetzt über uns die Sterne, frischer Nordwind hatte den Dampf vertrieben. Gegen 6.30 Uhr wurde es allmählich hell, und die Nordkante baute sich wie ein gewaltiger Schiffsbug vor uns auf. Wir hatten den Einstieg erreicht.

Nach einer kleinen Stärkung machten wir uns fertig, Kletterstiefel mit Kletterschuhen tauschen, Klettergurt anlegen, Karabiner, Expressschlingen, Klemmkeile und Friends ordnen und schnell noch ein Blick in die Routenbeschreibung. Immer an der Kante halten, und los ging's: 28 Seillängen oder 1.250 Meter Kante, über 800 Höhenmeter, lagen vor uns. Wir hatten Glück, vor uns waren erst zwei Seilschaften eingestiegen, und so kamen wir gut voran. Einzementierte Standhaken gaben eine beruhigende Sicherheit, und etliche Bohrhaken an den exponierten Stellen ermöglichten ein schnelles Vorkommen. Trotzdem waren der ständige Gang an der Kante und die gewaltigen Tiefblicke mächtig beeindruckend. Die Schwierigkeiten bewegten sich gleichmäßig im 3. bis 4. Grad. Wir gingen in Wechselführung und kamen über die markanten und etwas schwierigeren Kletterstellen zügig hinweg. Trotzdem verrann die Zeit, und wir waren gerade bei der 15. Seillänge, als schon drei Stunden vorüber waren. Wenn es zu kurzen Stockungen durch die Vorauskletternden kam, nutzten wir die kleinen Pausen, schoben schnell einen Müsliriegel rein und tranken etwas, denn für diese lange Tour braucht man genügend Reserven. Es war schon deutlich nach Mittag, als sich der Grat ein letztes Mal

aufstelte und unser Kletterkönnen noch einmal geprüft wurde. Dann endlich, nach 7 Stunden, war es geschafft, und wir querten glücklich und zufrieden auf das 3.307 Meter hohe Gipfelplateau des Piz Badile hinaus. Es war ein herrlich klarer Tag und unsere Sicht reichte weit zu vielen markanten Bergketten hinaus. Besonders beeindruckend war der Piz Bernina mit seinem Biancogrät und ganz in unserer Nähe weitere berühmte Bergeller Granittürme. Tief unter uns auf der italienischen Seite sahen wir aber auch die Gianetti-Hütte, und zu der wollten (mussten!) wir ja an diesen Tag noch absteigen.

Gegen 15 Uhr beendeten wir unsere grandiose Gipfelrast und machten uns gestärkt an den Abstieg. Zuerst durch eine steile, brüchige Mulde, dann durch Rinnen und Kamine, mal absteigend, mal abseilend, dann wieder auf Bändern querend kamen wir endlich zu einem markanten Richtungspunkt: wir waren auf dem richtigen Weg. Von dem eisernen Kreuz noch dreimal abseilend, standen wir nach 2 1/2 Stunden wieder auf sicherem Boden. Über grobes Geröll ging es schnell hinunter zum Rifugio Gianetti (2.536 m), wo wir gerade noch rechtzeitig ankamen, um uns zum Abendessen anmelden zu können. Klar, dass nach dieser Tour Rotwein, Nudelsuppe, Spaghetti und das Fleischgericht bestens schmeckten. Nur die Nachspeise war etwas zäh, was sich aber mit einem Grappa gut beheben ließ.

Am nächsten Morgen machten wir uns gut ausgeschlafen auf den Rückweg. Über die Pässe Porcellizzo (2.950 m) und Trubinasca (2.703 m) ging es ziemlich mühsam aber landschaftlich eindrucksvoll in rund 5 Stunden zurück zur Sasc-Furä-Hütte auf die Schweizer Seite und von dort schnell hinunter zum Auto nach Laret.

Unser Blick ging noch einmal hinauf zu unserem Traumberg und zu den benachbarten Granitkanten: Bergell - vielleicht kommen wir bald wieder.

Xaver Heimisch



SPORT IN

**Ingolstadt's
Spezialgeschäft
für Ausdauersport
Bergsport
Outdoor
und Fernreisebedarf**



Seit März einkaufen in historischer Stätte.
In den Gewölben der Kugelbastei
finden Sie eine neue Erlebniswelt des Sports!

Bergsport Outdoor Laufsport Langlauf Fitness

SPORT IN

Jesuitenstraße 17
85049 Ingolstadt
Tel. (08 41) 4 72 23
Fax (08 41) 4 37 35

Öffnungszeiten

Mo - Fr 9³⁰-19⁰⁰
Sa 9³⁰-15⁰⁰

Einkaufen wie
früher - mit
Altstadtfair!

Parken wie heute
- mit dem Auto
direkt vor die Tür!

JDAV-Expedition Svalbard '99 (Spitzbergen)

Von wegen »aride Kältewüste«!! Seit vier Tagen sitzen wir jetzt schon hier im Basislager auf dem Harkerbreen am Fuße des Snowkuppeln im Schneetreiben. Die einzige Abwechslung, die sich uns bietet, sind gelegentlicher Sturm oder Regen, und noch ist kein Ende in Sicht, der Luftdruck fällt weiter ins Bodenlose. Ansonsten hatte bis hierher alles ganz gut funktioniert.

Am Donnerstag, den 29. Juli, trafen sich sechs der sieben Bayern im Team am Münchner Flughafen. Von dort flogen Anne, unsere Expeditionsleitung, Stefan, Jochen, Christian, Markus und ich nach Kopenhagen, wo wir auf zwei unserer »Nordlichter«, Niko und Tillman aus Hamburg, trafen. Daniel unser Expeditions-Doc und Rainer, konnten erst eine Woche später nachkommen. Über Oslo und Tromsø ging es in weiteren 10 Flugstunden nach Longyearbyen auf der Polarinsel Spitzbergen. Nur noch gute 1000 km trennen einen hier vom Nordpol. Obwohl es auch bei unserer Ankunft gegen drei Uhr nachts taghell war, sollte es doch noch ein paar Tage dauern, bis sich die Mitternachtssonne zum ersten Mal hinter der dicken Wolkenschicht hervorwagte.

Am Sonntag sollte unser Schiff abgehen, das uns zum Gletscher bringen würde. So hatten wir noch drei Tage Zeit, unsere Ausrüstung vom Container zum Hafen zu befördern. Dank motorisierter Unterstützung von Bekannten schafften wir dies in nur wenigen Stunden und hatten somit genügend Zeit, um uns die »Stadt« etwas näher anzusehen: Longyearbyen ist auf einer Breite von 78 Grad Nord die nördlichste Siedlung der Welt. Etwa 1000 Einwohner und derzeit 55 Studenten trotzen hier der Kälte, den Eisbären und den vier Monaten totaler Dunkelheit während des Winterhalbjahres. Außer Longyearbyen existieren auf Svalbard noch die norwegische Siedlung Ny Alesund an der Ostküste und die russische Siedlung Barentsburg.

Unsere letzten Tage in der Zivilisation verbrachten wir auf dem Schießstand, um ausreichend auf eine eventuelle Konfrontation mit Eisbären vorbereitet zu sein.

Sonntagmorgen fuhren wir mit der »Longesund« in den Nordenskjöldfjord, wo wir an der nördlichen Küste Brucebyen ausgesetzt werden wollten. Von hier hatten wir vier Tage Arbeit eingeplant, um unsere 1,5 Tonnen Gepäck zum Gletscherrand zu tragen. Der weitere Transport auf dem Gletscher sollte mittels Zugschlitten erfolgen. Erst direkt am Gletscher erklärte uns jedoch Kapitän Cato, dass für ein Anlanden in Brucebyen zu starker Seegang herrsche und es zu viele Eisberge gäbe, er uns aber auf einer dem Gletscher vorgelagerten Insel aussetzen könne. Hoherfreut willigten wir ein, dachten wir doch auf diese Weise die Strecke bis zum Gletscher erheblich verkürzen zu können. Nachdem jedoch das komplette Team an Land gegangen war, mussten wir zu unserem Schrecken feststellen, dass wir nicht im entferntesten im begehbaren, flachen Teil des Gletschers, sondern mitten in einem riesigen Gletscherbruch mit 40-Meter-Spalten, senkrechten Eiswänden und äußerst aktiven Serac-Zonen gelandet waren. Vier km Luftlinie trennten uns von den ersten flachen Metern am Rande des Gletschers.

Nach der ersten von vier Nächten auf dem Eis und einer ausgiebigen Krisensitzung hatten wir uns einen Plan für das Vorwärtkommen im Gletscherbruch zurechtgelegt. Drei der fittesten Kletterer sollten mit leichten Rucksäcken einen Weg durch das riesige

Labyrinth suchen, markieren und, wo nötig, Fixseile legen. Die übrigen fünf transportierten inzwischen die Ausrüstung in 1-Km-Etappen von Depot zu Depot. Nach 40 Stunden Kletterns mit 60-Kilo-Rucksäcken über Seilbrücken, Eisflanken hinauf und hinunter und über schmale Grate erreichten wir zum ersten Mal mit dem nötigsten Gepäck den flachen Teil des Gletschers. Nach einem ausgedehnten 24-Stunden-Schlaf begaben wir uns zurück in den sich ständig verändernden Gletscher, um nach weiteren zwei Tagen mit dem letzten Gepäck das Basislager am Rande des Gletscher zu erreichen.

Nachdem Daniel und Rainer am Donnerstag zu uns gestoßen waren, waren wir, nach einigen kürzeren Berg- und Eisklettertouren im Gletscherbruch, am Samstag losgelaufen. Zwei Tage später waren wir dem ersten Schneesturm entkommen und auf der Hochfläche angelangt. In zwei weiteren Tagen Whiteout - der Nebel und das Schneetreiben werden hier so dicht, dass sich das Weiß des Himmels und der Schneefläche zu einem einzigen undurchdringlichen Nichts vermischen und man jede Orientierung verliert, ja sogar mit oben und unten seine Probleme bekommt - hatten wir uns mit Hilfe von GPS und Kompass bis auf 10 km dem Newtontoppen, dem höchsten Berg der Insel, genähert.

Am nächsten Tag beschlossen wir, uns bereits hier zu trennen, das Durchquererteam Richtung Nordspitze der Insel zu schicken und den Newtontoppen erst am Ende der Expedition gemeinsam und bei besserem Wetter zu besteigen. Wir, das noch 6 Mann starke Klettererteam, fuhren noch am selben Tag ca. 6 km den Harkerbreen hinab, um dort, am Fuße des Snowtoppen das Basislager zu errichten.

Tja, und so sitzen wir jetzt hier und warten auf besseres Wetter. Die Stimmung ist gedrückt, und allen ist ziemlich langweilig. Von unserer Umgebung können wir nur einige Umrisse erahnen. Der Gletscher präsentiert sich in vollkommen aperen Zustand von seiner hässlichsten Seite, und zu lesen haben wir auch schon fast nichts mehr.

Nur zu Essen haben wir mehr als genug, und so legen wir uns in diesen Tagen einen ansehnlichen körpereigenen Fettvorrat zu. Aber in den nächsten Tagen bessert sich das Wetter zusehends, und wir haben manchmal bis zu 35 Stunden Sonne nonstop. Natürlich nutzen wir diese Zeit und machen lange alpine Felstouren, kurze Sportkletterrouten an unserer Basislagerwand, gehen bouldern und eisklettern im Gletscherbruch und begehen steile Couloirs und machen Skitouren und Überschreitungen über die umliegenden Gipfel. Die vereinzelt Schlechtwettertage zwischendurch kosten uns nicht mehr allzuviele Nerven. An einem Kaiserwettertag gehen wir in einem Gewaltmarsch zum Gipfel des Newtontoppen, fahren durch dessen 50 Grad steile Westwand ab und laufen zurück zum Basislager. Nach vier Wochen haben wir so gut wie jede in mögliche Linie im Umkreis unseres Basislagers geklettert und sind froh, als wir bereits zwei Tage eher als geplant wieder auf das Durchquererteam treffen. Auch sie waren erfolgreich und haben den Verlegenhuken, die nördlichste Spitze Spitzbergens erreicht und waren ebenfalls schon auf dem Newtontoppen.

Nicht mehr viel hält uns noch hier draußen in der Wildnis, abgesehen von dem Schneesturm, der bereits am Abend unseres Zusammentreffens über uns hereinbricht. Temperaturen um -30 Grad C und Windgeschwindigkeiten bis zu 200 kmh machen uns die letzten Tage noch einmal zur Qual. Bereits nach dem ersten Tag sind drei Zeltgestänge

gebrochen, und im Schneesturm müssen wir hinaus und um unser kleines Lager kämpfen. Per Satellitentelefon haben wir erfahren, dass die Sommersaison vorbei sei und eigentlich schon keine Schiffe mehr nach Brucebyen führen. Am Montag jedoch, in drei Tagen, soll noch einmal ein Schiff hinaus und eine Gruppe von Forschern abholen. Dieses Schiff ist unsere einzige Chance, wenn wir nicht mehrere tausend Mark für eine Hubschrauberrettung zahlen wollen. Noch aber sind wir im Schneesturm gefangen und haben eine Entfernung vor uns, für die wir beim Hinweg fünf Tage benötigt haben. Nach ein paar letzten Stunden Schlaf entschließen wir uns, trotz Sturm loszugehen und haben unglaubliches Glück: kurz bevor wir loslaufen, dreht der Wind um 180 Grad und bläst damit genau in unsere Richtung. Die Hochfläche ist mit einem blanken Eispanzer überzogen, und der Wind treibt uns mit einer angenehmen Geschwindigkeit vor sich her. So schaffen wir es tatsächlich, in einem 50-Stunden-Gewaltmarsch rechtzeitig nach Brucebyen zu gelangen.

In zwei weiteren Tagen Arbeit schaffen wir unsere gesamte Ausrüstung, die inzwischen ein gutes Stück leichter geworden ist, zur Anlegestelle und werden Montagabend von Cato an Bord der Longesund begrüßt.

In den letzten Tagen, die uns in Longyearbyen bleiben, verpacken wir der Großteil unseres Materials in den Container, einen kleinen Teil können wir an Studenten verkaufen. Außerdem gehen wir ins Museum, die Galerie und vor allem in die Sauna. Dem Fressrausch, dem wir mit unserer Rückkehr in die Zivilisation verfallen, verdanken wir einen zweiten Fettvorrat, und so kommen wir nach knappen 2 Monaten auf Svalbard, wovon wir 40 Tage auf dem Eis verbracht haben, gut gestärkt am Münchner Flughafen an.

Die absolut großartigen Eindrücke, die ich auf dieser Reise gesammelt habe, möchte ich auf keinen Fall missen, und der Erfolg der Expedition wird durch Missgeschicke wie anfangs im Gletscherbruch nicht geschmälert. Das Jahr Vorbereitung hat sich gelohnt und gegen die Schlechtwettertage hätte auch eine bessere Vorbereitung nichts geholfen. Einziger Wermutstropfen bei all diesen großartigen Erfahrungen und Aktionen: Da schleppen wir an die 40 Kilo Munition, Gewehre und sonstige Bewaffnung über 500 Kilometer weit und dann lässt sich kein einziges dieser Drecksviecher von Eisbären blicken!

Daniel Gebel



Einmalig in der Region !

SPORTHOTEL und SPORTPARK

Neuburg-Rödenhof

Tel. 0 84 31/6 75 00

Das Sport- und Tagungshotel lockt mit Erlebniswelt

Seit Mai 1995 gibt es bereits das Sporthotel, das zu einer der vielseitigsten Sport-Hotelanlagen in Bayern zählt. Zwei Tagungsräume mit sämtlichen dazugehörigen Ausstattungen stehen zur Verfügung.

Zum Freizeitangebot gehören drei Tennis-Hallenplätze, fünf Squash-Courts, vier Badminton-Courts. Ein Fitness- und Gymnastik-Studio, Hallenbad, Sauna, Solarium, Beach-Volleyball-Anlage und vieles mehr. Zum nahegelegenen Wittelsbacher Golfplatz sind es nur zwei Kilometer.

Im urgemütlichen »Wurzelstüberl« können sich Hotelgäste wie Sportgäste mit bayerischen Schmäckerln, italienischen Gerichten oder leckeren Salattellern verwöhnen lassen.

Sport-Hotel mit Ferienhäusern in der Parkanlage, absolut ruhige Lage
↔ 55 Betten, alle komfortabel mit Dusche, WC und TV

Preise:	Hotel	Ferienhäuser
	EZ 80,- DM	EZ 65,- DM
	DZ 65,- DM p. Pers.	DZ 55,- DM p. Pers.

Alle Preise inkl. Frühstücks-Buffer,
Sauna, Hallenbad- und Fitness-Studio-Benutzung

TENNIS-HALLE, SQUASH, BADMINTON, FITNESS-STUDIO

Das preiswerte Sport-Fachgeschäft im Zentrum von Neuburg

Sporthaus Sepp Dünstl

fachliche Beratung durch den Sportlehrer

Neuburg/Donau, Schmidstr. 134, Tel. 0 84 31 / 97 70

JECHTINGER

*Wein...ein Schluck
badische Sonne*



75 JAHRE

**WINZERGENOSSENSCHAFT
JECHTINGEN · KAISERSTUHL**

Weinverkostung in

*Bergbauers
Weinläden*

Neuburg

Münchner Str. 66
Rosenstrasse 21

Ruml & Feller

Heizung

Lüftung

Sanitär

Solartechnik



Nördl. Grünauer Str. 45 1/2 · 86633 Neuburg/Donau

Tel. 084 31/88 11 und 4 26 33 · Fax 4 93 75

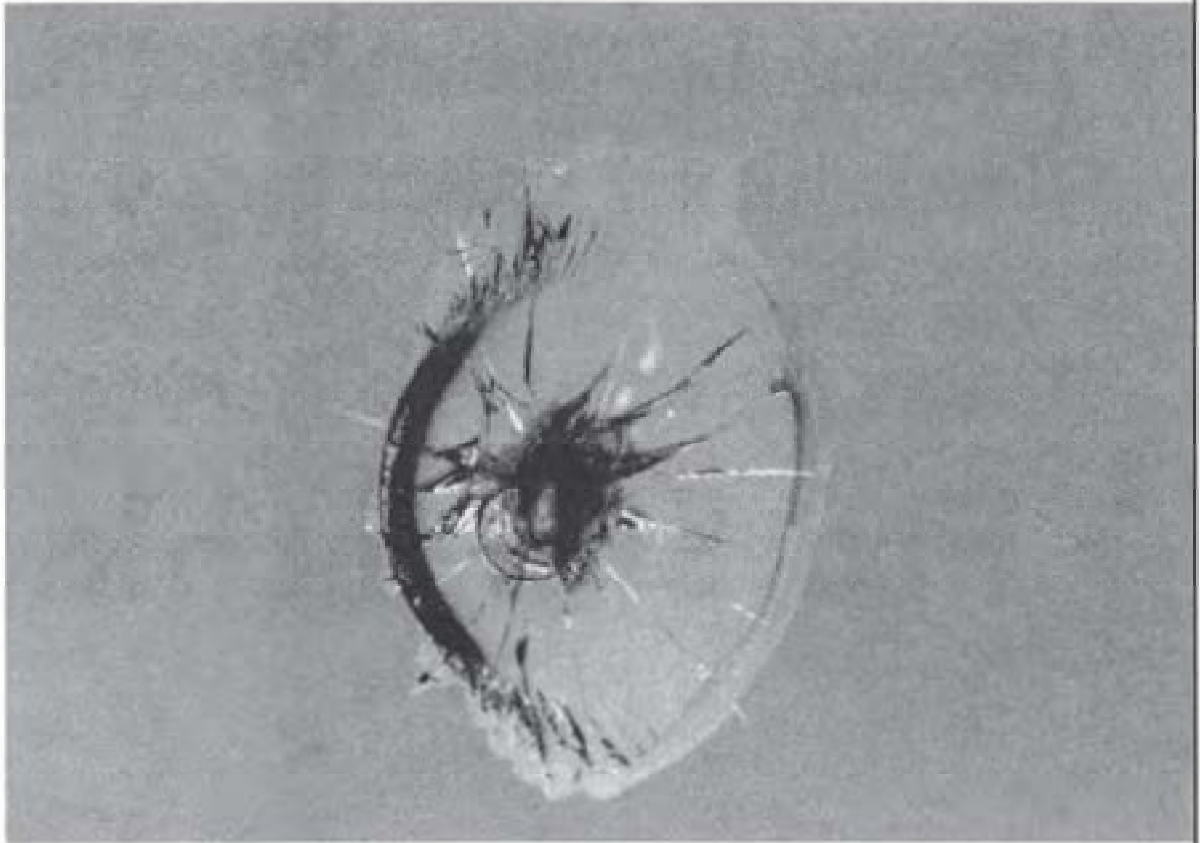

Ohne Durchblick? Ohne zuzahlen!

Steinschlagschäden an der Windschutzscheibe sind ein Sicherheitsrisiko. Bevor die Scheibe trübe wird oder bricht: Wir reparieren bestimmte Schäden nach einem neuen Verfahren.

Glasklarer Vorteil: Die Kaskoversicherung trägt die Kosten voll, ohne Ihre Selbstbeteiligung.

AUTOHAUS
PRÜLLER
fair und freundlich



Am Schwalbanger 39
86633 Neuburg/Donau
Tel. 084 31/67 67 70
Fax 084 31/67 67 77

Einladung zur Jahresmitgliederversammlung

am Donnerstag, den 30. März 2000
im Pfarrsaal Hl. Geist in Neuburg.
Beginn 20 Uhr.

Hiermit laden wir alle Mitglieder der DAV-Sektion Neuburg sehr herzlich zur Jahresmitgliederversammlung ein und bitten um zahlreiche Teilnahme.

Tagesordnung:

1. Bericht über das Vereinsjahr 1999
2. Bericht des Jugendreferenten und des Tourenwarts
3. Kassenbericht und Bericht des Prüfers
4. Entlastung der Vorstandschaft
5. Satzungsänderung: §§ 2,4,5,11 (Anpassung an DAV-Mustersatzung), § 14 (Betragsgrenze für Rechtsgeschäfte)
6. Haushaltsvoranschlag 2000
7. Ehrungen
8. Anträge und Diskussion
(Anträge zur Mitgliederversammlung bitte zwei Wochen vorher einreichen).

Wir gratulieren unseren langjährigen Mitgliedern zu Ihrem 25-jährigen Jubiläum!

Eberle Albert

Eberle Ingeborg

Gutjahr Sonja

Habelt Dr. Hans-Christian

Herrle Marie

Herrle Josef

Lemke Gerd Dieter

Moser-Reichard Gabriele

Liepelt Christine

Lindermayer Jens

Rucker Erna

Die persönliche Ehrung erfolgt bei der Mitgliederversammlung.

Wir bitten alle Mitglieder, in ihrem Bekanntenkreis um neue Mitglieder zu werben. Dazu kann der beiliegende Aufnahmeantrag benutzt werden. Weitere Formulare können beim Vorstand angefordert werden.

IHRE **KOMMEN SIE UND TESTEN SIE!**

FITNESS-TESTTAGE!



FREIZEIT MARKE KETTLER

HEIMSPORT

HEIMSPORT
Wir laden **Sie** ein!
FITNESSWOCHEN

WILLNER
FAHRRADTECHNIK

85049 Ingolstadt · Harderstr. 11 · ☎ 08 41/9 35 35-0

Sektions-Senioren auf Bergtouren im Steinernen Meer

14. bis 16. September 1999

Das Riemannhaus, 2.177m, war als Standort unser Ziel. Durch eine Autopanne erreichten zwei Bergfreunde die Hütte mit Verspätung.

Im Wechselbad der Gefühle erlebten die 10 Teilnehmer herrliches Bergwetter, aber eine Hütte ohne einen Tropfen Wasser. Umso größer war unsere Freude, dass wir bei »Kaiserwetter« in den folgenden zwei Tagen unsere Ziele Breithorn, 2.504m, Sommerstein, 2.308m und den Höhenweg über die Wurmscharte, 2.377m, zur Schönfeldspitze, 2.653m, erleben durften.

Nach zwei wasserlosen Tagen und erfolgreichen Bergtouren stiegen wir ab, und wohl jeder sehnte sich nach einem Bad.

Albert Eberle



Neuburg a.d. Donau bietet Urlaub vor der Haustüre:

»Schwimmen und mehr«

So heißt das Motto im neuen »Parkbad«.
Denn die Vielfalt der großzügigen Badelandschaft
bietet genau das, was jeder sucht.

Egal, ob Sie sportlich im 25-m Becken schwimmen
oder mit den Kleinkindern am Wasserspielplatz
plantschen
oder die 110-m-Riesenrutsche durchsausen
oder im beheizten Außenbecken sich durch den
Wildwasserkanal sprudeln lassen
oder bei den Massagedüsen relaxen
oder in unserer Saunalandschaft schwitzen
oder einfach nur eine Tasse Kaffee in der gemütlichen
Cafeteria trinken

Hauptsache Sie erholen sich gut bei uns!

Übrigens:

Wir haben auch eine
Stadtbushaltestelle vor der Türe!

Informationen unter
Telefon-Nr. 0 84 31/61 98-0
Stadtwerke Neuburg a.d. Donau



Von der Augsburger Hütte auf die Parseierspitze (3.038m) (Lechtaler Alpen)

Eine kleine aber schlagkräftige Mannschaft hatte sich für diese Tour aus dem Sommerprogramm 99 zusammengefunden, und so war es nur noch eine Frage des Wetters, ob wir wirklich fahren würden. Immerhin stand ein Dreitausender zur Besteigung an mit einer 200m-Gipfelwand, die 2er Kletterei im brüchigen Fels erforderte.

Die Meteorologen leisteten dann gute Arbeit, indem sie ihre Vorhersagen mit der Realität in Einklang brachten, sodass der Sektionsbus mit Helga, Ludwig und Gerd am Samstagmorgen um sechs Uhr starten konnte. In Neuburg wurden noch Christa abgeholt, die bereits vor dem Hause wartete, und Hermann, der sich kurzfristig zur Teilnahme entschlossen hatte. Auf dem Weg zur Autobahn stieg noch »Mungo« zu, der die Mannschaft komplettierte.

Gegen halb neun erreichten wir den Parkplatz oberhalb von Landeck, wo wir unsere Bergschuhe anzogen, um den Aufstieg zur Hütte zu beginnen. Plötzlich ein Aufschrei: »Wo sind meine Schuhe«? Christa war verzweifelt, sie hatte sie wohl beim Zusteigen auf dem Gehsteig stehen lassen! Was tun? »Ich kaufe mir ein Paar neue«, war ihr spontaner Kommentar. Mit Hermann fuhr sie zurück in den Ort, während wir anderen den Weg schon unter die Füße nahmen.

Es ist ein abwechslungsreicher Weg zur Augsburger Hütte, wenn auch 1.100 Höhenmeter reichlich schweißtreibend sind. Aber wir mussten ja nur noch ankommen in der Hütte, die Tour stand erst am Sonntagmorgen an.

Zunächst durch Wald und über weite Almwiesen, später durch Latschenhänge führte der Weg im Zickzack teilweise steil nach oben. Vielfältige Blumen, eine prächtige Flora, begleiteten uns am Wegesrand, bis wir in weitem Bogen unter steilen Wänden zur hoch oben sichtbaren Hütte queren konnten. Sie liegt in einen steilen Hang geschmiegt auf einer schmalen Terrasse, von wo man einen herrlichen Blick ins Tal und auf die gegenüberliegenden Berge genießen kann.

Wir bitten alle Mitglieder, in ihrem Bekanntenkreis um neue Mitglieder zu werben. Dazu kann der beiliegende Aufnahmeantrag benutzt werden. Weitere Formulare können beim Vorstand angefordert werden.

Wir bitten sehr herzlich, die Inserenten in diesem Heft mit Aufträgen bevorzugt zu berücksichtigen.

Wir wurden von freundlichen Wirtsleuten empfangen, die uns bequeme Lager im neuen Anbau zuwiesen. Toiletten und Waschräume sind gleichermaßen neu.

Am nächsten Morgen starteten wir nach einem reichlichen Frühstück schon um sieben Uhr unseren Aufstieg zum 2.943m hohen Gatschkopf, dem Vorgipfel, von dem eine schneegefüllte Mulde, der Grinner Ferner, zur Gipfelwand leitet. Steigeisen seien nicht notwendig hatte man uns zuvor gesagt, aber die steile Flanke der Mulde hinab zum Einstieg war doch recht unangenehm, da nördlich exponiert und in den Morgenstunden doch noch hart und rutschgefährlich. Schließlich gelang uns der Abstieg und damit der Zugang zu den Felsen.

Die brüchige Gipfelwand war dann einfacher als wir befürchtet hatten. Vielleicht lag es daran, dass niemand vor uns kletterte und Steine warf. Jedenfalls erreichten wir den Gipfel nach rund drei Stunden bei allerbestem Wetter und natürlich entsprechend fantastischer Sicht. Es war unbeschreiblich schön, und die Gipfelrast fand viel zu schnell ein Ende. Schließlich hatten wir einen Abstieg von rund 2.000m vor uns bis zum Parkplatz! Die Hütte wurde nach gut zwei Stunden wieder erreicht, wo wir eine verdiente Kaffeepause machten. Bald schon setzten wir den Abstieg fort, der uns gegen 17 Uhr zum Parkplatz brachte. Müde zwar, aber voller neuer Eindrücke und in Erinnerung an eine tolle Bergfahrt fuhren wir nach Neuburg zurück.

Gerd Hupe

STEFAN STREBHARDT

BAUSPENGEREI

Nördliche Grünauer Straße 8
86633 Neuburg an der Donau
Telefon (08431) 49605
Telefax (08431) 49608

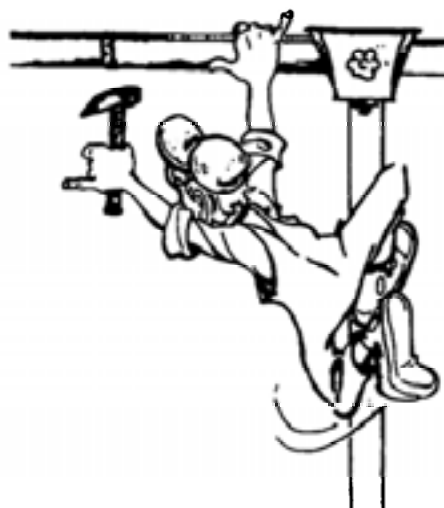

Faszination Klettern - Der Verlauf eines Kletterjahres

Ein Kletterjahr beginnt für uns nicht erst im Frühjahr, wenn es draußen warm wird, sondern bereits im Winter an der sektionseigenen Kletterwand oder in der Eichstätter Kletterhalle. Umso gespannter sind wir jedesmal, wenn es dann zum ersten Mal im Jahr ins Freie an die Felsen geht. Stimmt die Form? Wie ist es mit unserer Psyche bestellt? Kurz gesagt: Hat sich das Training ausgezahlt?

Der Drang, im Freien zu klettern, wird spätestens im März so groß, dass wir in den sonnigen Süden ziehen. In diesem Jahr waren es die Ziele Finale Ligure an der ligurischen Mittelmeerküste und Arco am Gardasee. Gerade dort, an diesen sonnenbeschienenen Felsen in traumhafter Umgebung, beginnt so richtig das Kletterjahr mit Pasta, Cappuccino, Vino, und super Routen. So eingestimmt und gut in Form beginnt dann auch bei uns das Klettervergnügen im Freien an den heimischen Kletterfelsen in Konstein und Umgebung.

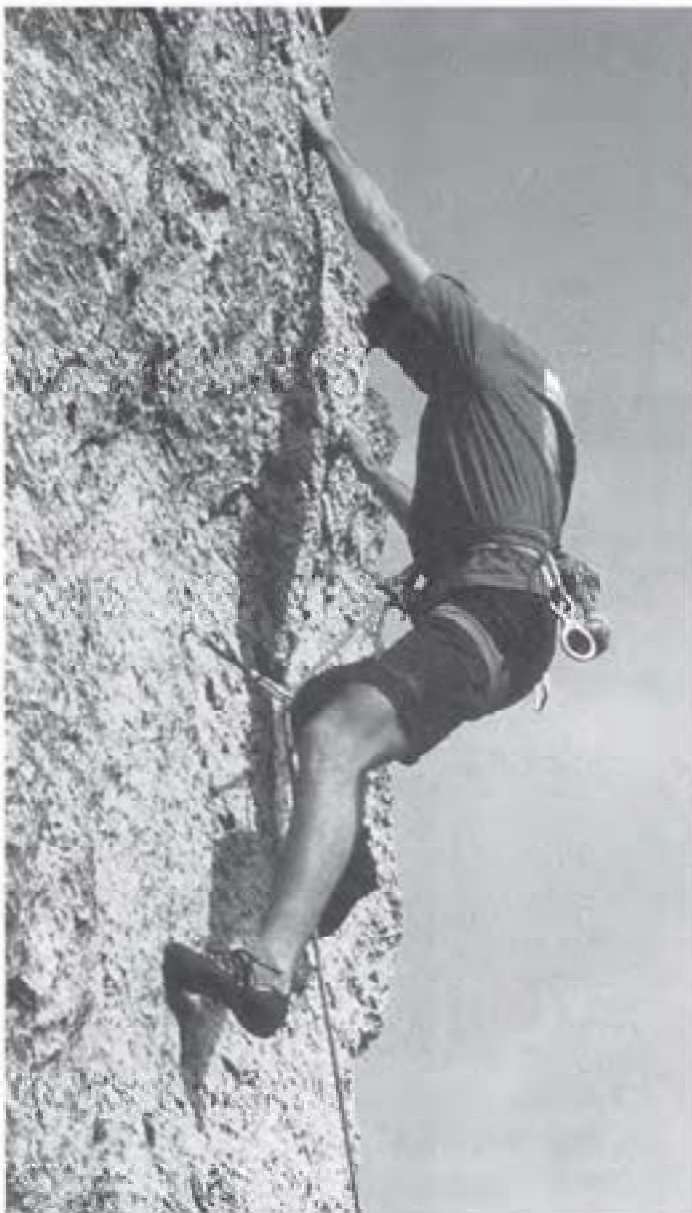

Unsere wöchentlichen Fahrten mit dem Bus nach Konstein bieten die ideale Gelegenheit, miteinander zu klettern und anschließend »Beim Festl« über Gott und die Welt, ein bisschen über »Rotpunkt«, »On sight«, »Moves«, »Flash«, »En libre« und vieles mehr zu diskutieren

Wenn die Tage länger und wärmer werden, zieht es uns an den Wochenenden immer öfter in die nahe Fränkische Schweiz. An den einmaligen Kletterfelsen im Trubbachtal, Pegnitztal, Wiesenttal und Umgebung findet man alles, was ein Kletterherz begehrt. Die Routen dort sind vorwiegend athletische Klettereien an löchrigem Kalk.

Der August und September steht dann im Zeichen der Kletterkurse und alpinen Klettereien. Wie jedes Jahr fand auch heuer wieder ein Kletterkurs für KIDS in Arco am Gardasee statt. Der geplante Kletterkurs in Konstein musste leider abgesagt werden. Alpin ging es heuer unter anderem ins Wetterstein und ins Bergell.

Der Kletterherbst ist stark vom Wetter abhängig; in den letzten Jahren führen wir regelmäßig zum Kletterabschluss in den sonnigen Süden. Wenn es bei uns neblig und nasskalt wird, locken im Süden nochmals die von der Spätsommersonne erwärmten Felsen. Wobei Kletterabschluss eigentlich der falsche Begriff ist, wir wechseln ja nur vom Freien wieder in die Halle. Somit schließt sich der Kreis. Klettern ist also bei weitem kein Sommersport mehr, sondern mittlerweile ein ganzjähriges Vergnügen.

Apropos, Sommer-»SPORT«. Klettern ist ja gar kein Sport im herkömmlichen Sinne, sondern eine Art Lebenseinstellung. Es zählen weder Zeit noch Schwierigkeit, sondern einzig die Tatsache, klettern zu dürfen, um sich dabei in eine Art Rausch zu begeben. Dieses Gefühl, das man dort erfährt, kann man nur schwer beschreiben. Man (oder frau) muss es ausprobieren, um es zu spüren. Wer dies einmal erleben durfte, versteht auch, warum man nie davon lassen kann, egal was passiert. Spezielle Voraussetzung hierfür sind nicht erforderlich, vielleicht etwas Mut und Bewegungsgefühl und vor allem die richtige Einstellung. Einer der besten deutschen Kletterer, der leider verstorbene Wolfgang Güllich, hat einmal gesagt: »Der wichtigste Muskel beim Klettern ist das Gehirn«, und damit trifft er den Nagel genau auf den Kopf.

Thomas Huber

Lackiererei FICHTL

Fachbetrieb für Unfallinstandsetzung

Motorrad - PKW - LKW - Lackierung

Design - Industrie - Sonderlackierung

DINOL - Unterbodenschutz - Hohlraumversiegelung

Beschriftungen

**Schleifmühlweg 28
86633 Neuburg/Donau
Tel. 0 84 31/80 20**



Die Fach-Übungsleiter (FÜL) der Sektion Neuburg

Huber, Thomas	FÜL Alpinklettern	0 84 31/4 53 25
Hupe Helga	FÜL Bergsteigen	0 84 31/3 83 28
Sauerwein Lissy	FÜL Bergsteigen	0 84 58/33 19 18
Eberle Albert	DAV-Wanderleiter	0 84 31/16 65
Hacker Wolfgang	DAV-Wanderleiter	0 84 31/29 98
Angermeir Wolfgang	FÜL Schibergsteigen	09 90/5 86 98
Ganshorn Robert	FÜL Schibergsteigen	0 84 31/4 97 25
Habermeyer Gerti	FÜL Schibergsteigen	0 84 31/4 06 88
Prell Gerhart	FÜL Schibergsteigen	0 84 31/71 01
Heimisch Xaver	FÜL Schilanglauf	0 84 31/4 42 52
Sauerwein Dieter	FÜL Schilanglauf	08458/33 19 18
Rößner Marc	Jugendleiter	0 84 31/35 75
In Ausbildung:		
Heimisch Xaver	FÜL Hochtouren	0 84 31/4 42 52
Ganshorn Gertraud	FÜL Alpenschilaufl	0 84 31/4 97 25

GEMEINSCHAFTSTOUR - FÜHRUNGSTOUR

Abgrenzung und wesentliche Unterschiede

Bei Touren im DAV und in der Sektion unterscheiden wir zwischen Gemeinschaftstouren (GT) und Führungstouren (FT).

Bei einer Gemeinschaftstour geht jeder auf eigene Verantwortung mit. Der Leiter ist nur verantwortlich für die Rahmenbedingungen der Tour, wie Ausschreibung, Anmeldungen, Organisation usw. Er muss sich jedoch von der Leistungsfähigkeit der Teilnehmer überzeugen (oder die Teilnehmer gut kennen), damit alle den Schwierigkeiten der Tour gewachsen sind. Die Schwierigkeit und Länge der Tour muss möglichst genau beschrieben sein. Falls notwendig, muss der Leiter auf unzureichende Ausrüstung oder erkennbare Schwächen Einzelner hinweisen und entsprechend einwirken. In der Regel werden in der Sektion nur Gemeinschaftstouren veranstaltet. Sie sind im Programm mit (GT) gekennzeichnet.

Bei Führungstouren trägt der Leiter die volle Verantwortung für die Sicherheit aller Teilnehmer. Er trifft verbindlich alle Entscheidungen. Es können auch Mitglieder teilnehmen, die die Tour nicht selbständig durchführen können. Die Anzahl der Gefährten darf dann jedoch nur so hoch sein, daß der Leiter in allen Fällen die Übersicht behalten und notwendige Sicherheitsmaßnahmen treffen kann.

MÜLL TRENNEN HEISST ZUKUNFT GESTALTEN



Landkreisbetriebe Neuburg-Schrobenhausen

Sehensander Weg 23
86633 Neuburg a.d. Donau

Tel.: 08431/612-0
Fax: 08431/612-151

e-Mail: 084316120-0002@t-online.de

Ihr
zuverlässiger Partner
für alle
Entsorgungsfragen

besuchen Sie uns im Internet:



<http://www.neuburg.d>



Landkreisbetriebe

 Bürgerservice

 Ansprechpartner

 Aktuelles

 Tonnenänderungen

 IHK-Recyclingbörse

 STMLU

 MVA



Homepage

Abfallwirtschaft

im Landkreis Neuburg-Schrobenhausen



Der Weg des Landkreises Neuburg-Schrobenhausen

- konsequent
- konstruktiv
- **erfolgreich**

Entwicklung der MVA-Kosten



Abfallentwicklung



STANDORT ● HIER



In Neuburg und in
Geldgeschäften zuhause.

www.sparkasse-neuburg.de

**Stadtsparkasse
Neuburg**

